

# LIBERTY

ქ. ხაშური ქ. კოსტავას N7  
მდებარე შენობის "ლიბერთი ბანკის" ინტერიერის  
პროექტი

ქ.ხაშური 2025 წ.



არსებული სურათები



ფორმატი		საშური 2025	
A 3			
</			



არსებული სურათები

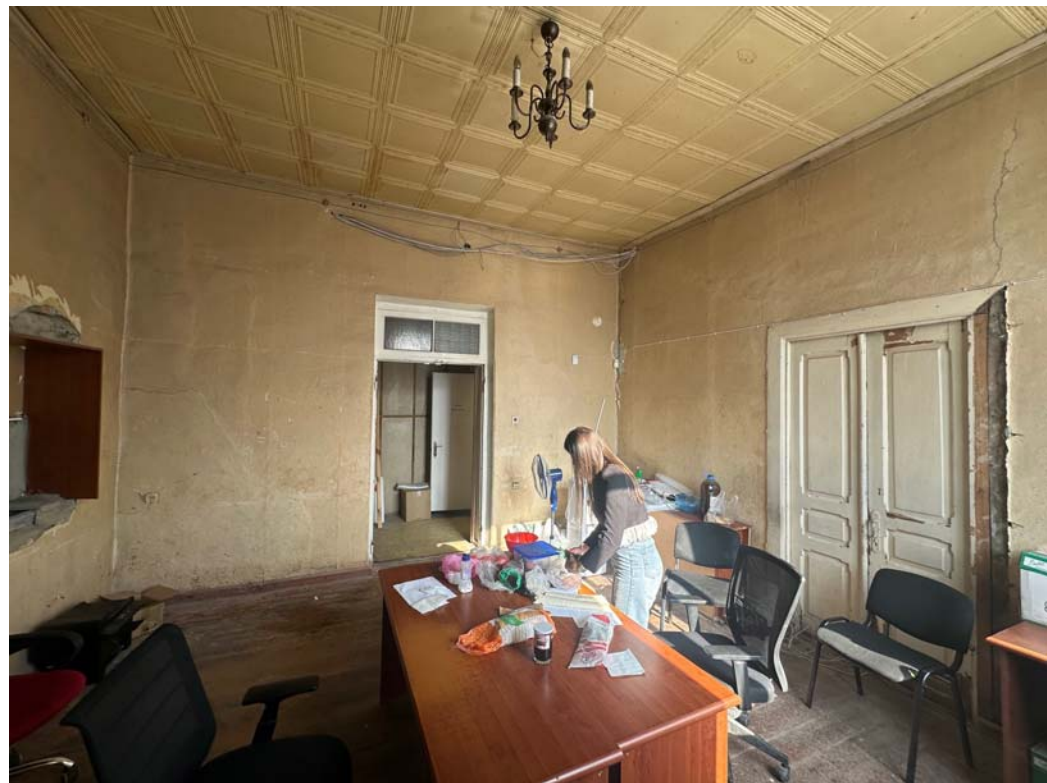

ფორმატი	საშუალო 2025	
A3		
პროექტით აღნიშნული		
შენიშვნები		
1. ნახაზი ზომები მოცემულია სანტიმეტრებში:		
შენიშვნები:		
პროექტი	ბ. ანგარიში	
ლაგერები	ბ. ანგარიში	
<b>LIBERTY</b>		
არქიტექტურული ნახაზი		
ნახაზი:		
სტადია	მასშტაბი	ფურცელი
მუშა პროექტი	1:75	

ზონირება

I სართული

შენიშვნის საერთო ფართი; 753.5

I სართულის ფართი; 461.0 კვ.მ

II სართულის ფართი; 163.5 კვ.მ

სარდაფი; 129.0 კვ.მ

იზო; 423.0 კვ.მ

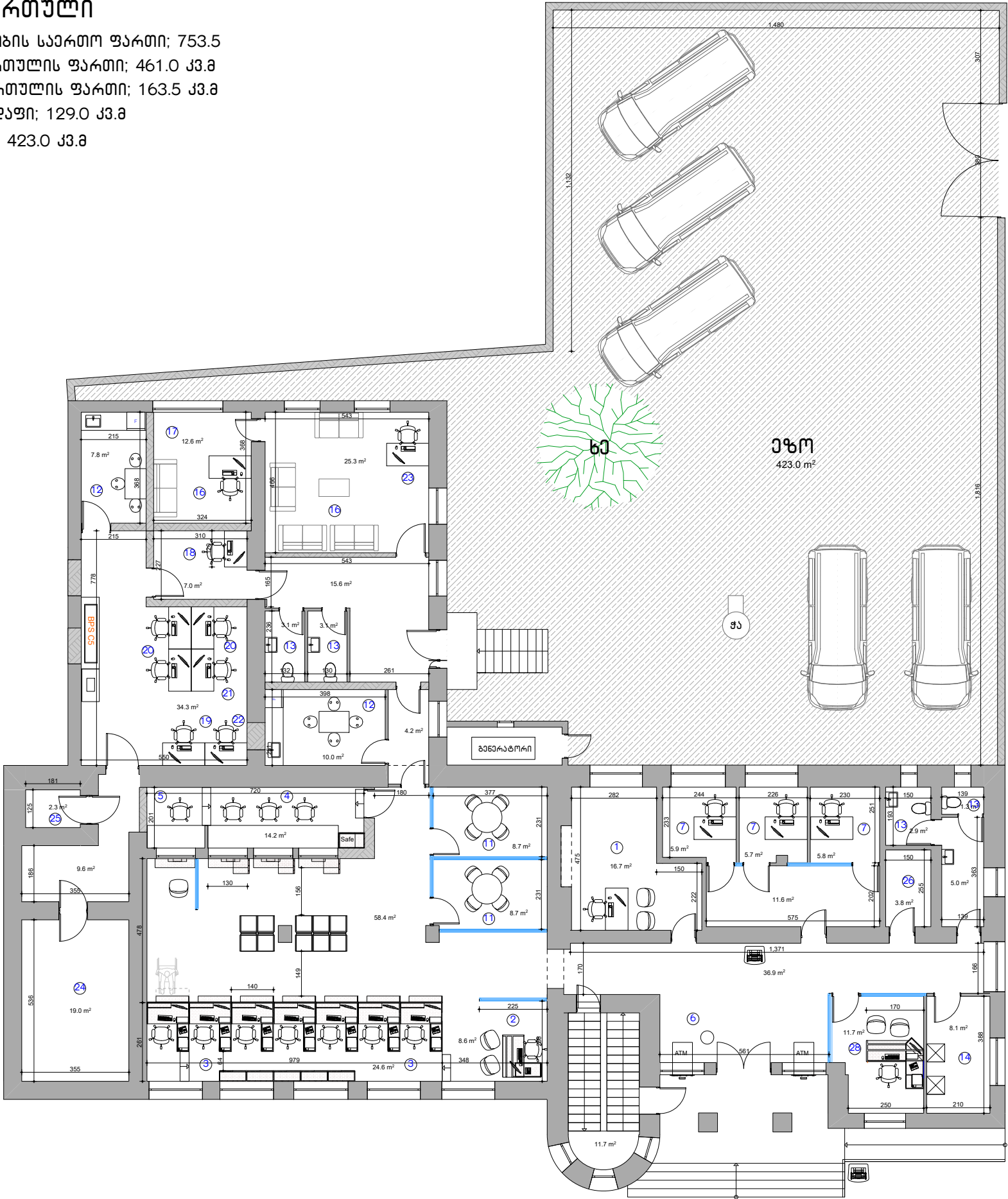

- | ფორმატი | საშუალო 2025 |
|---------|--------------|
| A3      |              |
1. ფილიალის მართვა -1
  2. სოც. მართვა -1
  3. მოლაპარაკება (ფიზიკური პირი) -7
  4. მოლაპარაკება -3
  5. მოლაპარაკება -1
  6. მიმღები -1
  7. ურთიერთობის მართვა -3
  8. საკრედიტო ოფისი -13
  9. განყოფილების მართვა -1
  10. IT -1
  11. შენობის მართვა -2
  12. საშუალო -2
  13. WC -4
  14. ტექ. ოთახი -1
  15. არქივი -1
  16. ინჟინერია -12
  17. საინჟინერო -1
  18. მოლაპარაკება ინჟინერია -2
  19. ოქროს სახლი -2
  20. განყოფილება მოლაპარაკება -3
  21. უფროსი მოლაპარაკება -1
  22. რეგ. სახლის ჯგ. უფროსი -1
  23. კორდინატორი -1
  24. ფული სახლი -1
  25. ოქროს სახლი -1
  26. ბარდობა -1
  27. საკუთარი -1
  28. ავტო მოლაპარაკება -1
  29. განყოფილების მართვა -1
  30. რეგისტრირება -10

პროექტის აღწერა

- შენიშვნები
1. ნახაზი ზომები მოცემულია სანტიმეტრებში;

შენიშვნები:		
პროექტორი	ბ. ანგარიშები	
დამამუშავებელი	ბ. ანგარიშები	

**LIBERTY**

არქიტექტურული ნახაზი

ნახაზი:

სტადია	მომზადებული	ფურცელი
მუშა პროექტი	1:75	



[illegible]

## I სართული

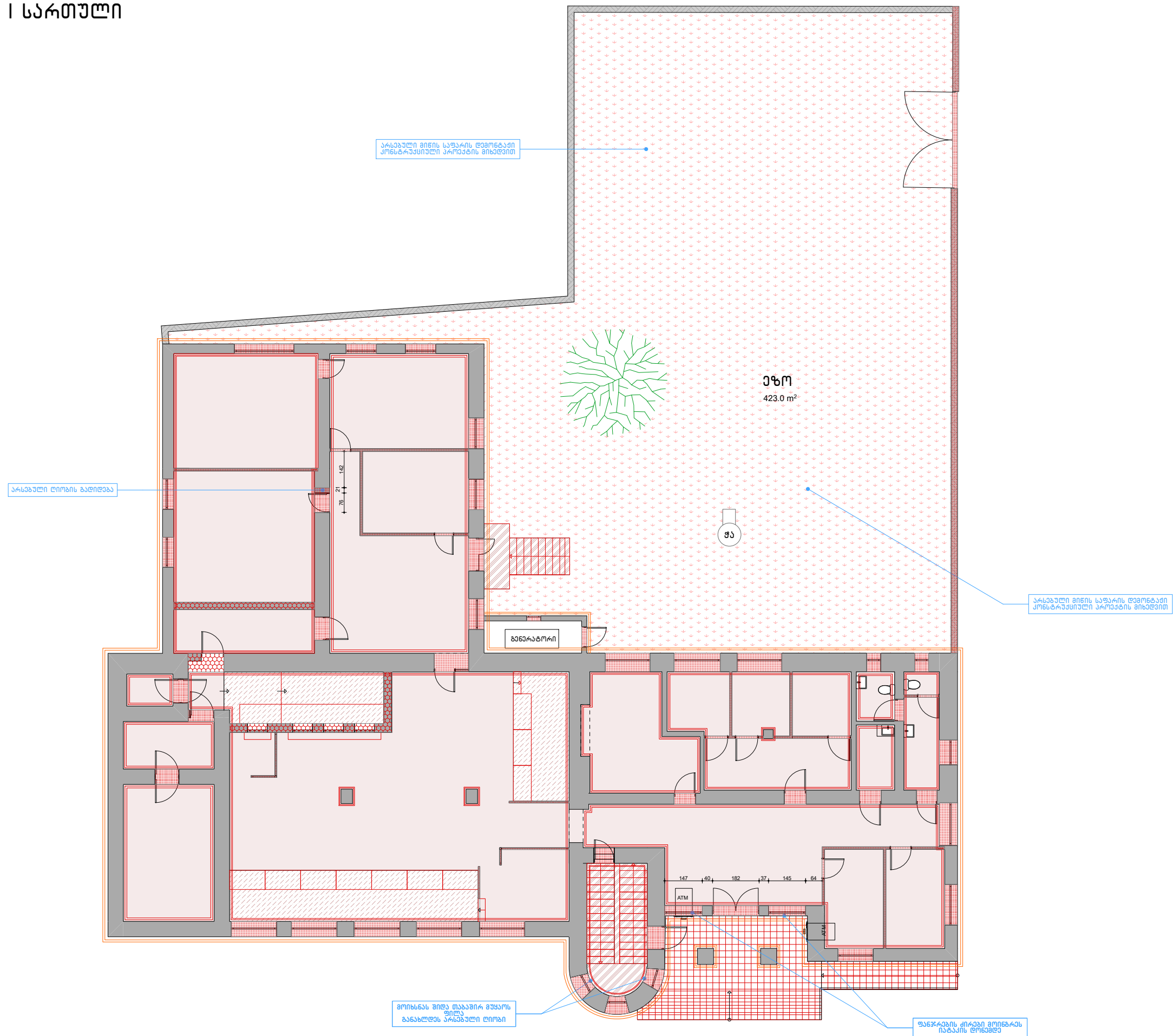
[illegible]

## I სართული

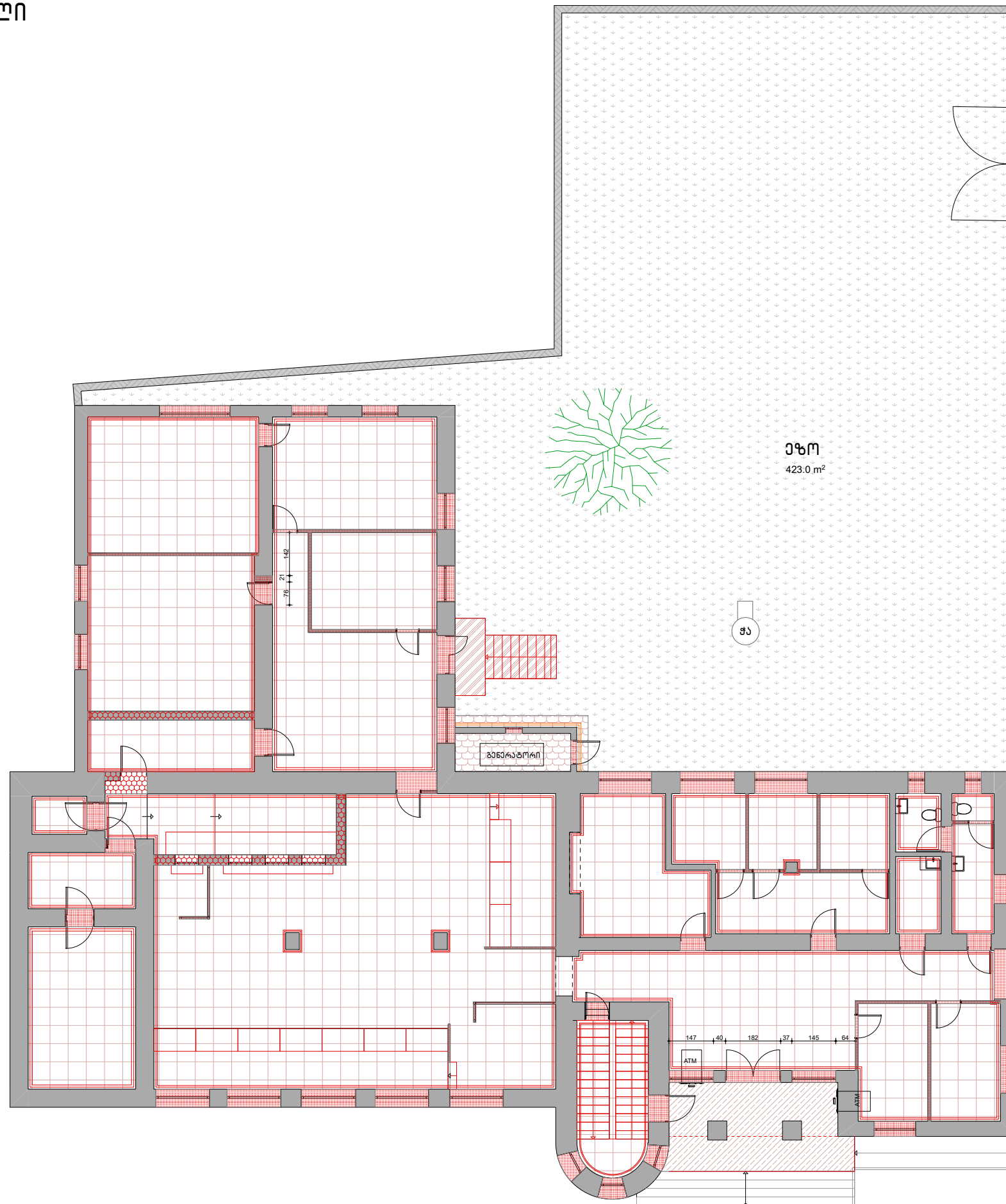

ფორმატი		საშუალო 2025	
A3			
<div><div><div><div><div></div><div></div></div><div></div></div><div>-აგსტრონგის შპს-ის შპსის დამფუძნებელი-417.0კვ.მ</div></div><div><div><div><div></div><div></div></div><div></div></div><div>-ნავსის შპსის (ძირის) და სახურავის დამფუძნებელი დამფუძნებელი -30.0კვ.მ</div></div><div><div><div><div></div><div></div></div><div></div></div><div>-გენერატორის სახურავის დამფუძნებელი -10.0კვ.მ</div></div><div><div><div><div></div><div></div></div><div></div></div><div>-არსებული საკომუნიკაციო არხების დამფუძნებელი -461.0 კვ.მ</div></div><div><div><div><div></div><div></div></div><div></div></div><div>-არსებული საკომუნიკაციო არხების დამფუძნებელი -461.0 კვ.მ</div></div></div>			
პირდაპირი აღნიშვნები			
შენიშვნები			
1. ნახაზზე ზომები მოცემულია სანტიმეტრებში;			
შენიშვნები:			
პროექტი	ბ. ანგარიშები		
დამფუძნებელი	ბ. ანგარიშები		
<div><div><div><div></div><div></div></div><div></div></div><div>LIBERTY</div></div>			
პროექტორის ნაწილი			
ნახაზი:			
სტადია	მაშტაბი	ფურცელი	
მუშა პროექტი	1:75		

კედლების და ტიხრების  
მოწყობის გეგმა

I სართული

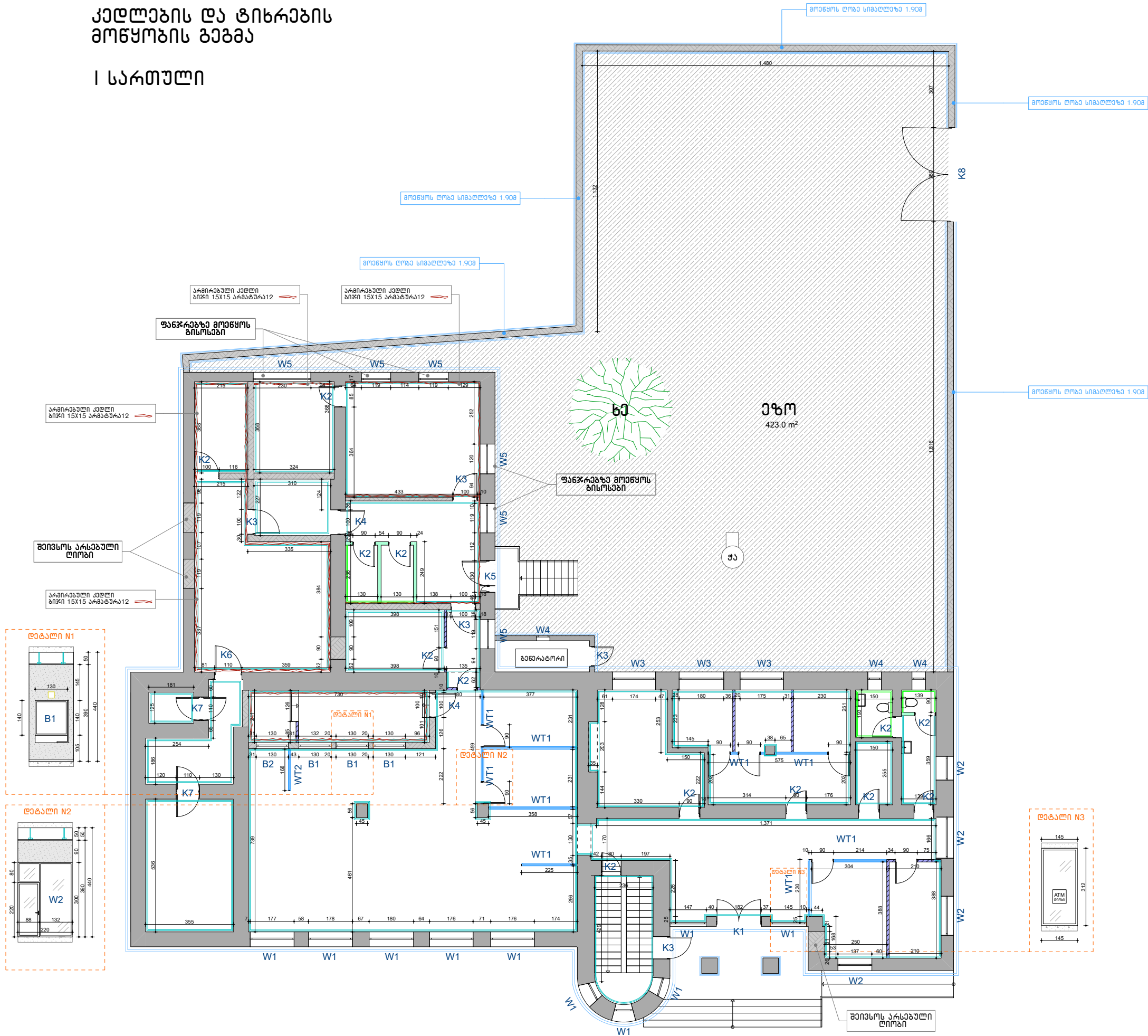

ფორმატი	საშუალო 2025
A3	

- საპროექტო კედელი-94.0კვ.მ (თაბაშირ-შუალოს ტიხარი)
- საპროექტო კედელი-38.0კვ.მ (ნესტ ბაიძე რეზიდენცია-შუალოს ტიხარი)
- საპროექტო კედელი-1123.0კვ.მ (თაბაშირ-შუალოს ფილა)
- საპროექტო კედელი-59.0კვ.მ (ნესტ ბაიძე რეზიდენცია-შუალოს ფილა)
- ბლოკის კედელი 20სმ-121.0კვ.მ
- ბლოკის კედელი 10სმ-19.0კვ.მ
- ლოზის მოწყობა ბლოკით 60-30სმ-60.0მ
- არმირებული კედლის მოწყობა ბიჭი 15x15 არმატურა12- 273.0კვ.მ
- სალარის კედელზე არმირებული სარტყლის მოწყობა 15x15 ზე -18.0 ბრძ.მ
- ხონის მოწყობა - 4
- მილკადრატის ფარის მოწყობა ვიტრინის ბასეებზე- 31.0 ბრძ.მ
- ფასადის და ლოზის კედლების დამუშავება გალესვა - 1245.0 კვ.მ
- ფანჯრებზე ლითონის ბისოსების მოწყობა- 18.0 კვ.მ
- ფანჯრის ძირებზე მოწყობა ლამინირებული რაფები- 21 ს
- ბარბანტ ფანჯრის ძირებზე მოწყობა თენიის რაფა- 18.5 კვ.მ
- ფასადზე ასსაბულის კონსტრუქციის შეფუთვა ალუმინიუმით - 71.0 კვ.მ

პირობითი აღნიშვნები

შენიშვნები

1. ნახაზზე ზომები მოსაშუალო საბინებო ნაგებობის;

პრ.პროექტი	ბ. ანდრეასიძე	
დამამუშავებელი	ბ. ანდრეასიძე	

LIBERTY

არქიტექტურული ნახაზი

სტადია	მასშტაბი	ფურცელი
მუშა პროექტი	1:75	



იატაქის გეგმა  
I სართული

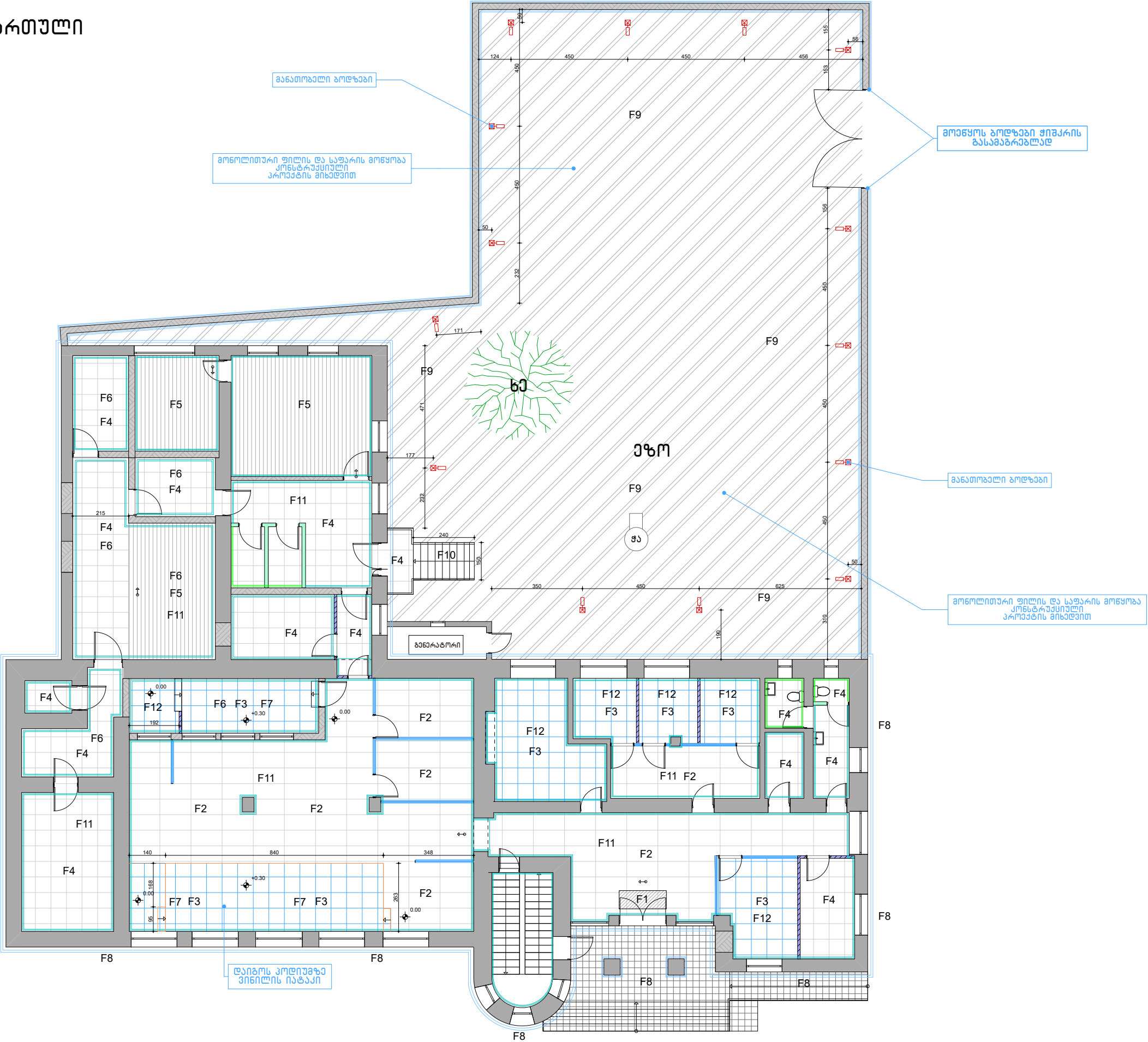







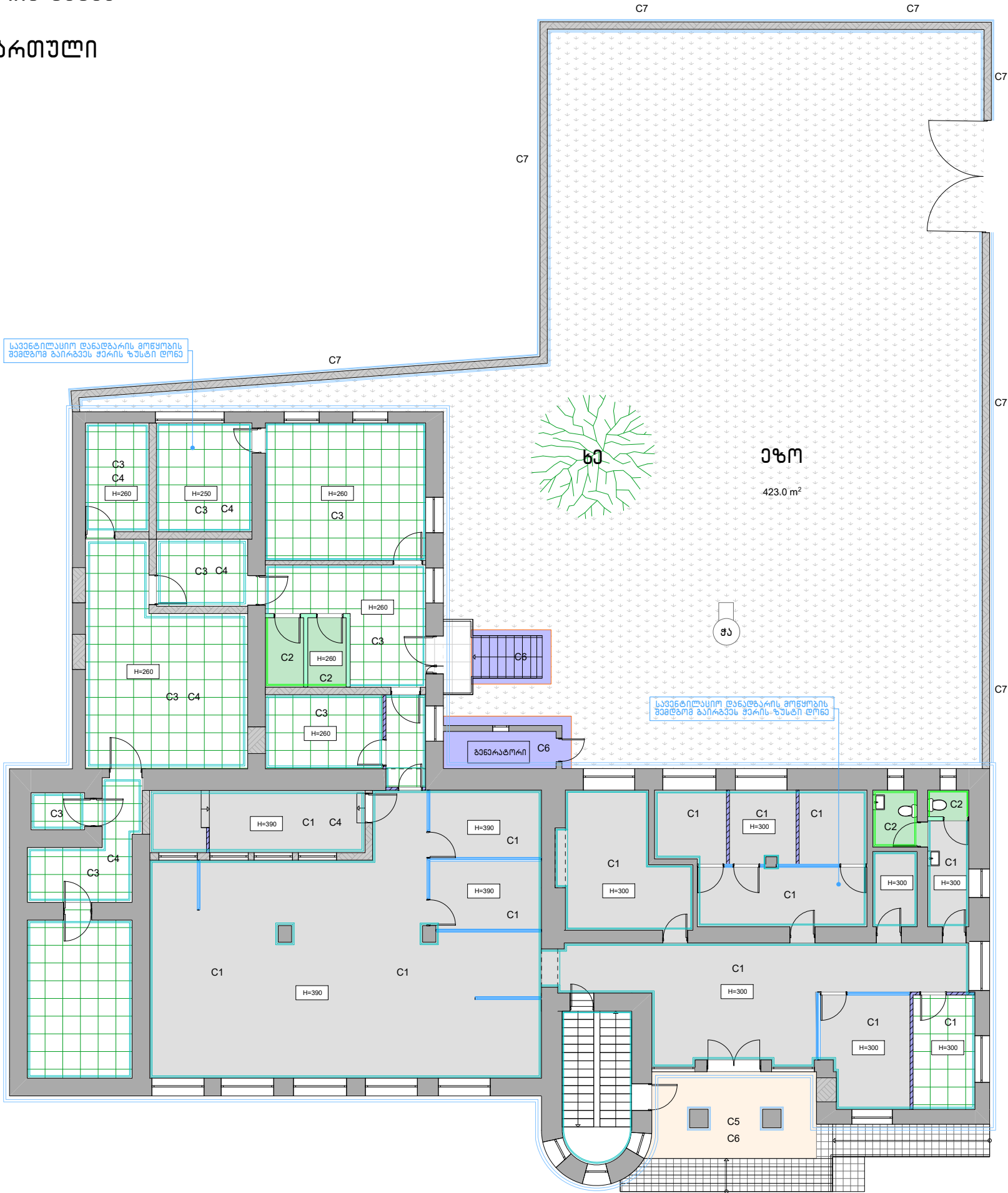

ფორმატი		საშუალო 2025	
A 3			
F1		-შესაძლებელი ბარიერის საფარი(ფილ სანახევრო)-1.4 კმ	
F2		-ქარაგმ ბარიერის ფილა 120X60 -140.0კმ	
F3		-ვინილის იატაკი -94.0კმ	
F4		-ქარაგმ ბარიერის ფილა 60X60-133.0 კმ	
F5		-ლაგირებადი კარბატის იატაკი -58.0 კმ	
F6		-არაბიკაბული იატაკის მოწყობა გეგმით 15X15 ზმ -78.0 კმ	
F7		კოლიუმის მოწყობა -36.0 კმ	
F8		-არსებული სოკოლის და ბარბანის კედლის მოწყობა დამატებითი საფარის მოწყობის გეგმით - 100.0 კმ	
F9		ფილის და საფარის მოწყობა კონსტრუქციული პროექტის მიხედვით - 425.0 კმ	
F10		შესაძლებელი ბარბანის მოწყობა 9 საფარით მოწყობით,ლითონის კონსტრუქციული საფარებით და თანავეს განათებით 150X240X0.15- 10	
F11		-იატაქის მოწყობა სანახევრო - 59.0 კმ	
F12		იატაქის თვითნებური სანახერი- 59.0 კმ	
P7		-ალუმინი(თეთრი) -305.0 ბრძ	
P8		-ქარაგმ ბარიერის ალუმინი (გამ) -44.0 ბრძ	
		-საფარის მოწყობა -40	
		-მოწყობის ბოლზების მოწყობა 1.90მ სანახევრო -2 მ	
		-განათობელი ბოლზები მოწყობა -14 მ	
		-ალუმინის მოწყობის მოწყობა-17.5 ბრძ	
პირველი ეტაჟი			
შენიშვნები			
1. ნახევრე ზომები მოსაშუალო სანახევროები:			
შენიშვნები:			
პროექტი	ბ. ანდრეასიძე		
დაამუშავა	ბ. ანდრეასიძე		
LIBERTY			
არქიტექტურული ნახევრი			
ნახევრი			
სტადია	გეგმა	ფურც	
შუა პროექტი	1:75		

ჭერის გეგმა

I სართული



ფურცელი		საშუალო 2025	
A 3			
C1		-თავაზირ-მუშაოს შეძენის ფასი-253.0კვ.მ	
C2		-თავაზირ-მუშაოს შეძენის ფასი მესამე-16.0კვ.მ	
C3		-პროტოკოლის შეძენის ფასი-176.0კვ.მ	
C4		-პროტოკოლის ფასი მოწყობა გეგმით 15X15 ზმ -78.0 კვ.მ	
C5		-ალუკანონის ფასი (გეგმითის ნაშენის ფასი)-21.0კვ.მ	
C6		თუშეთი გადამამუშავ (გადასის თაში, გენერატორის საშუალო) - 22.0 კვ.მ	
C7		-ლოგის თავაზი მომწყობის თუშეთი გადამამუშავ - 38.0 კვ.მ	
		-თავაზირ მუშაოს ფასის ღირებულება-258.0კვ.მ	
პროექტით აღნიშნული			
შენიშვნები			
1. ნახაზზე ზომები მოცემულია სანტიმეტრებით;			
შენიშვნები:			
პროექტორი	ბ. ანდრეასიძე		
დამამუშავი	ბ. ანდრეასიძე		
<div>LIBERTY</div>			
პროექტორული ნახაზი			
ნახაზი			
სტადია	მასშტაბი	ფურცელი	
მუშა პროექტი	1:75		



## I სართული

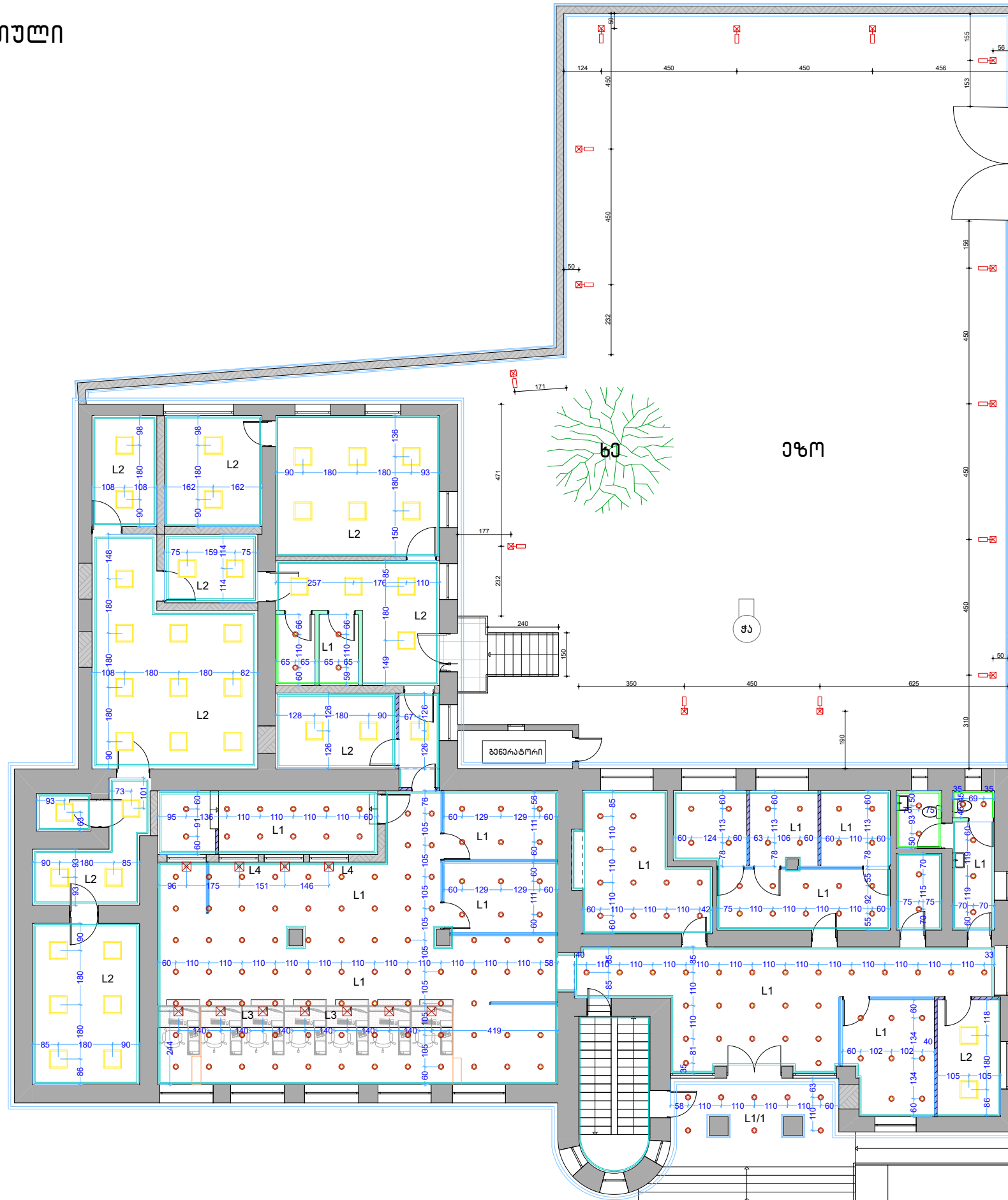







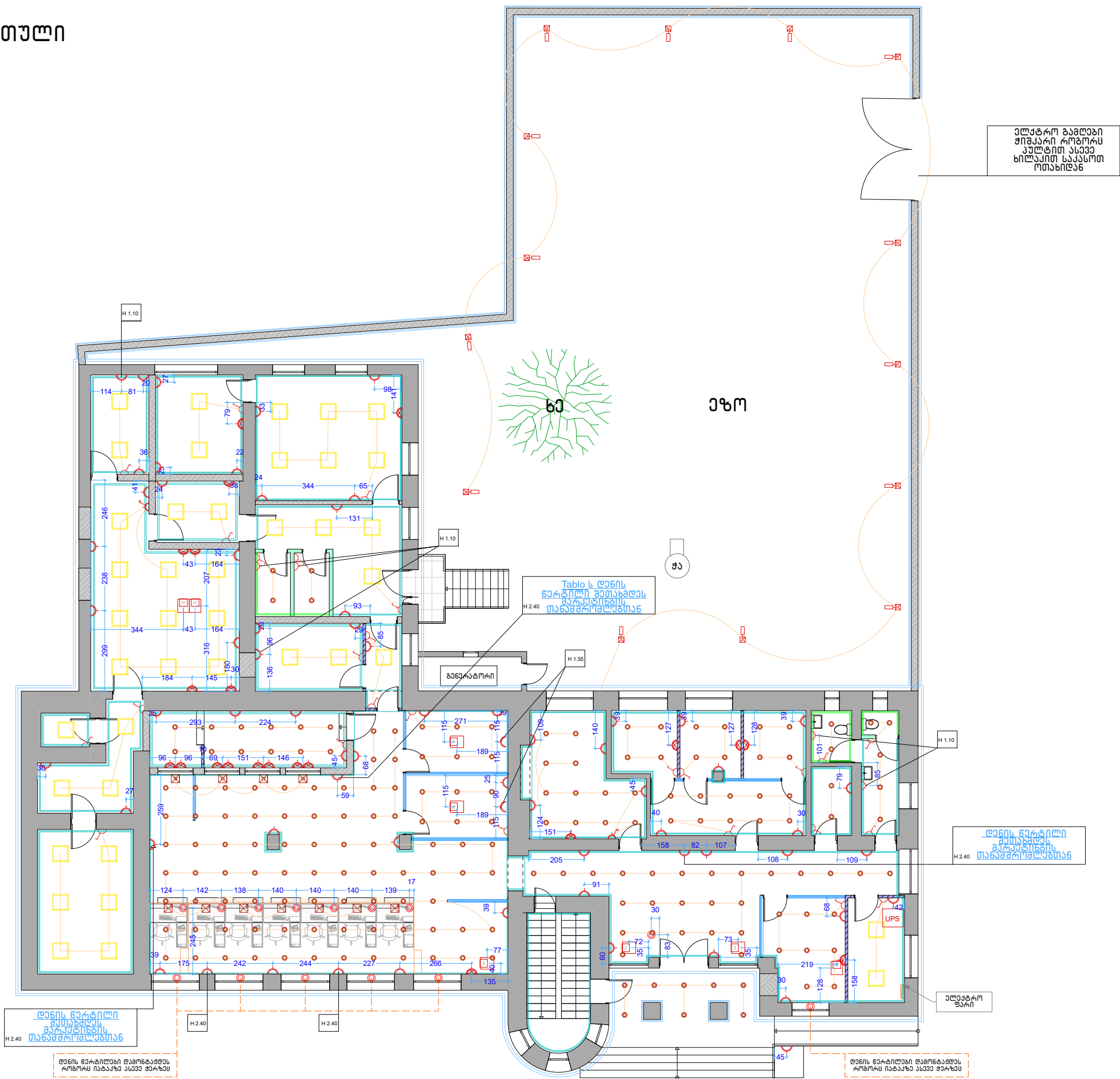

ფორმები	საშუალო 2025	
A3		
<div><div>L1</div><div><div></div></div><div>-წარმომადგენელი სახელი - 183</div></div> <div><div>L1/1</div><div><div></div></div><div>-ბარა წარმომადგენელი სახელი - 8</div></div> <div><div>L2</div><div><div></div></div><div>-წარმომადგენელი სახელი - 41</div></div> <div><div>L3</div><div><div></div></div><div>-ჩამოსაკლდი სახელი მოქმ- 7</div></div> <div><div>L4</div><div><div></div></div><div>-ქვედა დასაშვანდებელი სახელი სალ-4</div></div>		
პირიპირიტი აღნიშვნები		
შენიშვნები		
1. ნახაზზე ზომები მოყვლინი სანტიმეტრებში;		
<div>შენიშვნები:</div>		
პრ.პერსონი	ბ. ანკუაგარიში	
დასაშვანი	ბ. ანკუაგარიში	
<div><div>LIBERTY</div></div>		
არქიტექტურული ნახილი		
ნახილი:		
სტადიუ	მაშტაბი	ფურც
მუხა არქიტექტორი	1:75	

სანათების ელქ. განაწილების გეგმა

I სართული



ფურცელი		საშუალო 2025	
A 3			
<div><div><div></div><div>-ელქ. ღარი -1</div></div><div><div></div><div>-ერთპოლიანი ჩამოშვები -26</div></div><div><div></div><div>-ორპოლიანი ჩამოშვები -2</div></div><div><div></div><div>-როზები (ერთიანი)-4</div></div><div><div></div><div>-როზები (ორიანი)-67</div></div><div><div></div><div>-როზები (სამიანი)-21</div></div><div><div><div><div>3</div></div></div><div>-ნატაქის ბოქსი (სამიანი)-4</div></div><div><div><div><div>2</div></div></div><div>-ნატაქის ბოქსი (ორიანი)-4</div></div><div><div></div><div>-დენის წერტილი ნატაქში-20</div></div><div><div></div><div>-განათობელი ბოქსი-14</div></div></div>			
პროექტით აღნიშნული			
შენიშვნები			
1. ნახაზზე ზომები მოცემულია სანტიმეტრებში;			
შენიშვნები:			
პროექტორი	ბ. ანდუგარიძე		
დამამუშავი	ბ. ანდუგარიძე		
<div><div>LIBERTY</div></div>			
არქიტექტურული ნახაზი			
ნახაზი:			
სტადია	მასშტაბი	ფურცელი	
მუშა პროექტი	1:75		



## I სართული

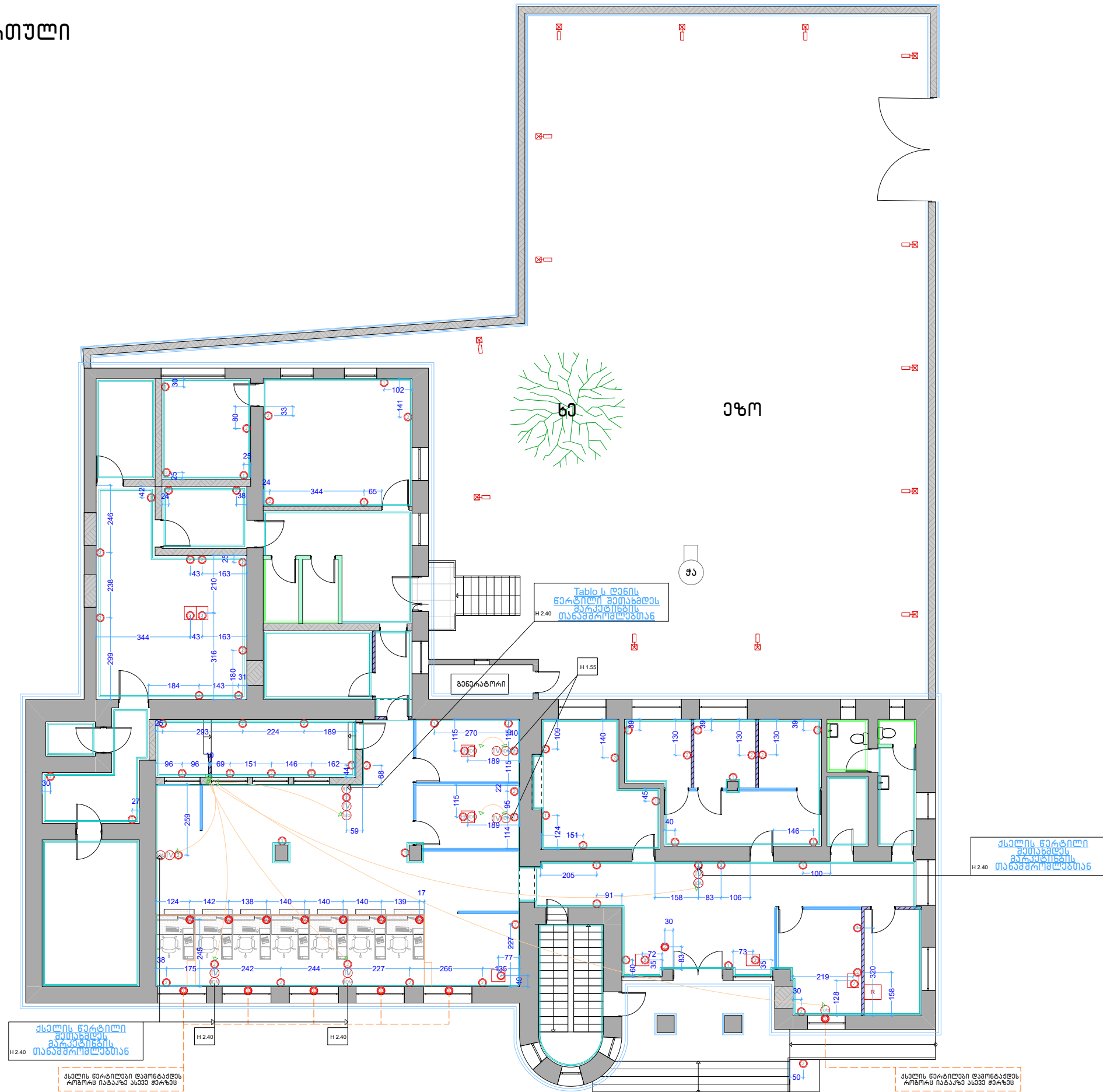

ფორმატი	საშუალო 2025	
A 3		
<div> <div></div> <div> <p>ნატაქის ღონის და კომუნიკაციების გოქსი (შიდა კაზალეზი ბადის ნატაქის ქვეშ)-8</p> </div> </div>		
<div> <div>1</div> <div> <p>ქველი (კედლის ნატაქის ღონის დაკომუნიკაციების გოქსი) -166</p> </div> </div>		
<div> <div>Tab</div> <div> <p>სავალუტო ტაბლო-2</p> </div> </div>		
<div> <div>TV</div> <div> <p>TELEVISION-7</p> </div> </div>		
<div> <div>R</div> <div> <p>საკომუნიკაციო რეკი -1</p> </div> </div>		
პირობითი აღნიშვნები		
შენიშვნები		
<p>1. ნახაზზე ზომები მოყვანილია სანდომეტრებში;</p>		
შენიშვნები:		
პრ. ავტორი	ბ. ანკაგარაძე	
დაამუშავა	ბ. ანკაგარაძე	
<div> <div>LIBERTY</div> </div>		
არქიტექტურული ნაწილი		
ნახაზი:		
სტადია	მაშტაბი	ფურც
მუშა პროექტი	1:75	

კედლების მოპირკეთების გეგმა

I სართული

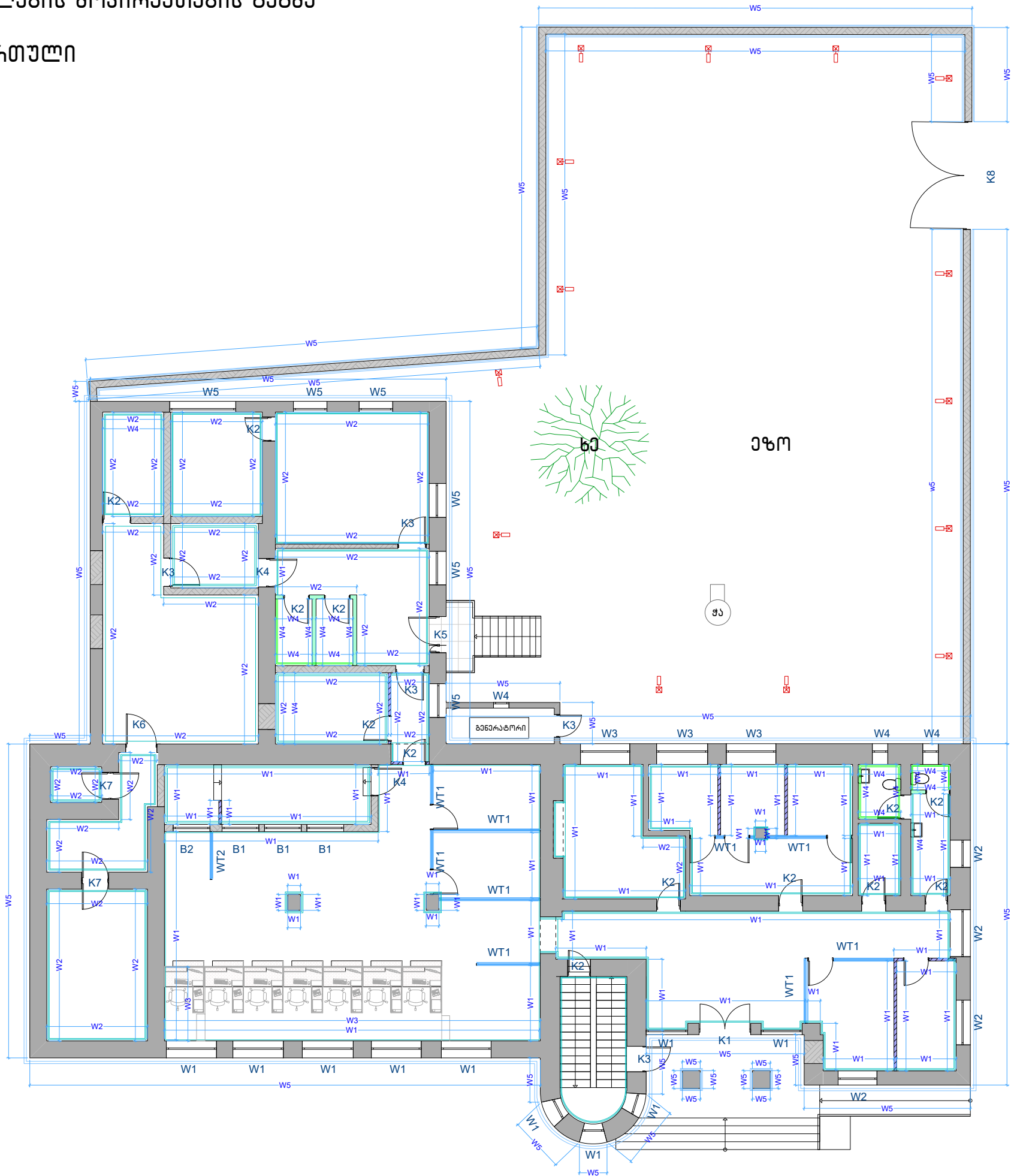

ფურცელი		საშუალო 2025	
A 3			
<p><b>W1-</b> გლუვი საღებავი Ral9010 (თეთრი) - 631.0 კვ.მ</p> <p><b>W2-</b> გლუვი საღებავი Ral9010 - 470.0 კვ.მ</p> <p><b>W3-</b> ფერადი კედლის ლეპა - 67.0 კვ.მ</p> <p><b>W4-</b> კერამიკული ფილა (WC) - 93.0 კვ.მ</p> <p><b>W5-</b> ფასადის ლეპა ღამუშავება Ral9016 - 1245.0კვ.მ</p>			





ზონირება

II სართულის ფართი; 163.5 კვ.მ

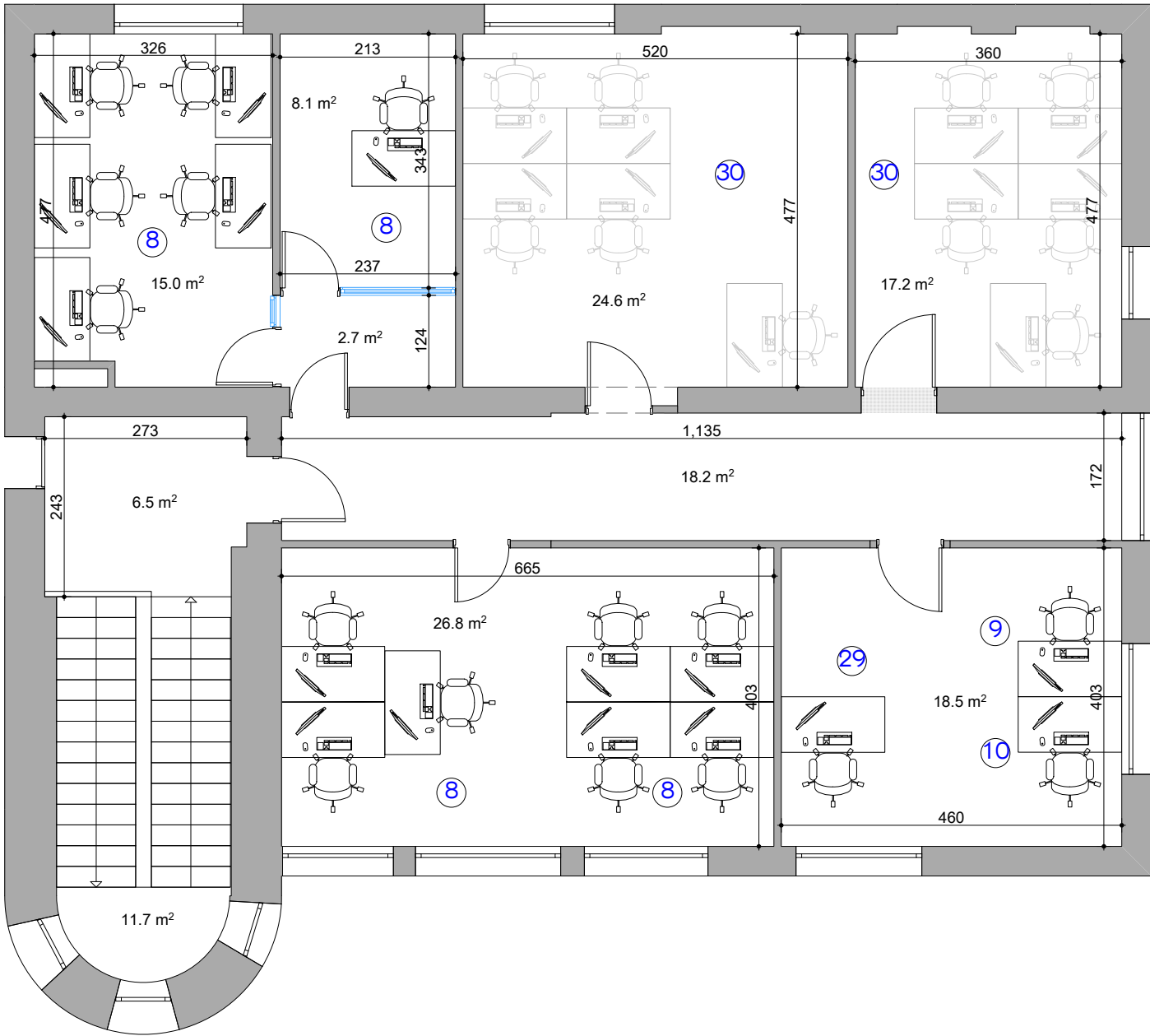

ფორმატი		საშუალო 2025	
A3			
1. ფილიალის მართვალი -1			
2. საოპ.მენეჯერი -1			
3. მოლაპარ. ოპ. (ფინანსური პირი) -7			
4. მოლაპარ -3			
5. ოპრ. ლოგისტიკა -1			
6. მითითი -1			
7. ურთიერთობის მენეჯერი -3			
8. საკრედიტო ოფისერი -13			
9. ბანკომატების შესაბამისი -1			
10. IT -1			
11. მენეჯერების ოთახი -2			
12. საშუალო -2			
13. WC -4			
14. ტექ.ოთახი -1			
15. არქივი -1			
16. ინჟინერია -12			
17. საინჟინერო -1			
18. მოლაპარ ინჟინერია -2			
19. ოპროს სპეც. -2			
20. გენერალური მოლაპარ - 3			
21. უფროსი მოლაპარ -1			
22. რეგ. სასაქონ. ჯგ.უფროსი -1			
23. კორპორატიული -1			
24. ფილიალის სასაქონი -1			
25. ოპროს სასაქონი -1			
26. ბანკო-მართვი -1			
27. საკრედიტო -1			
28. ავტო. ლოგისტიკა -1			
29. ბანკო-მართვის მენეჯერი -1			
30. რეგისტრირ -10			
პროექტით აღნიშნული			



II სართულის ფართი; 163.5 კვ.მ

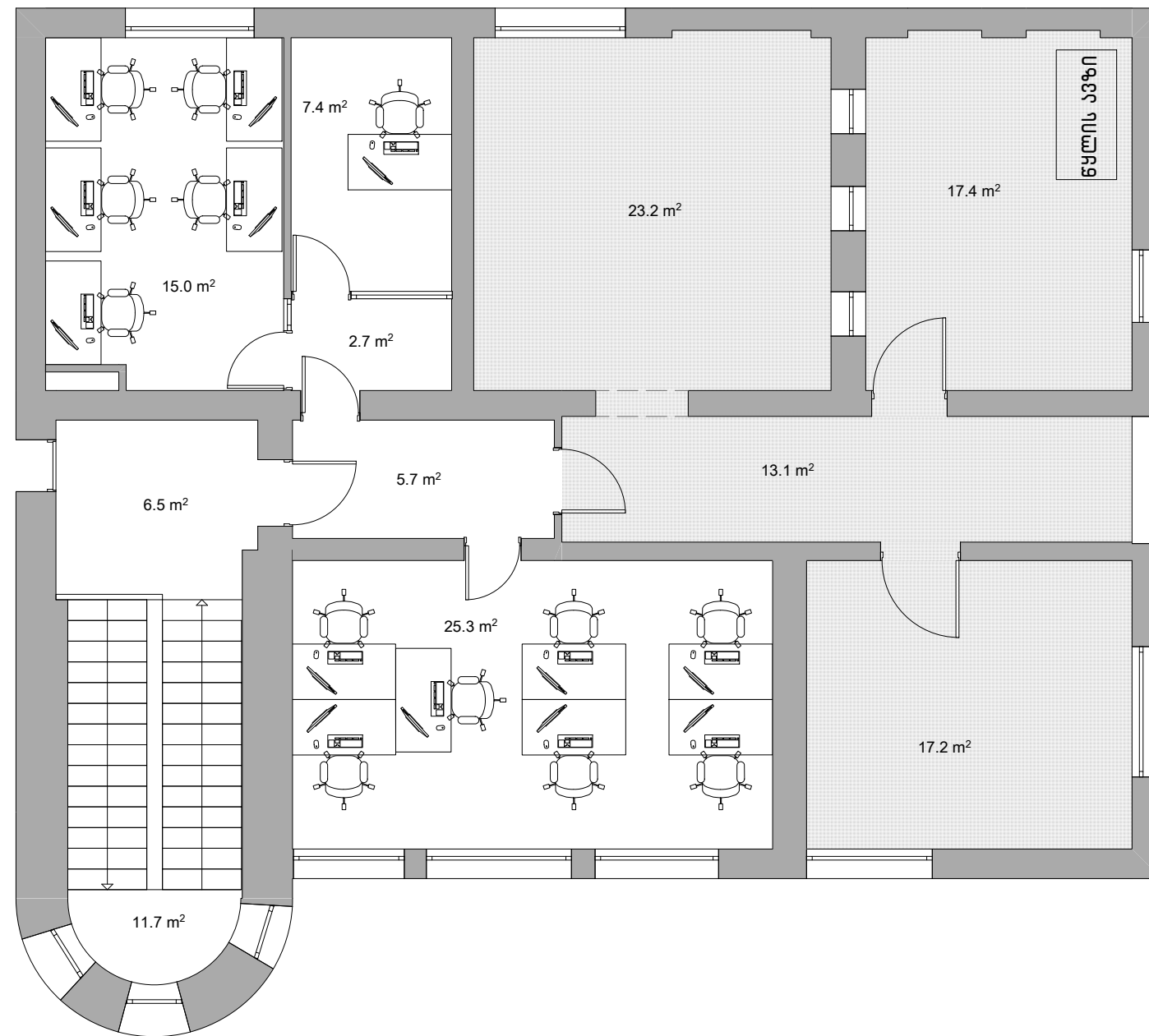







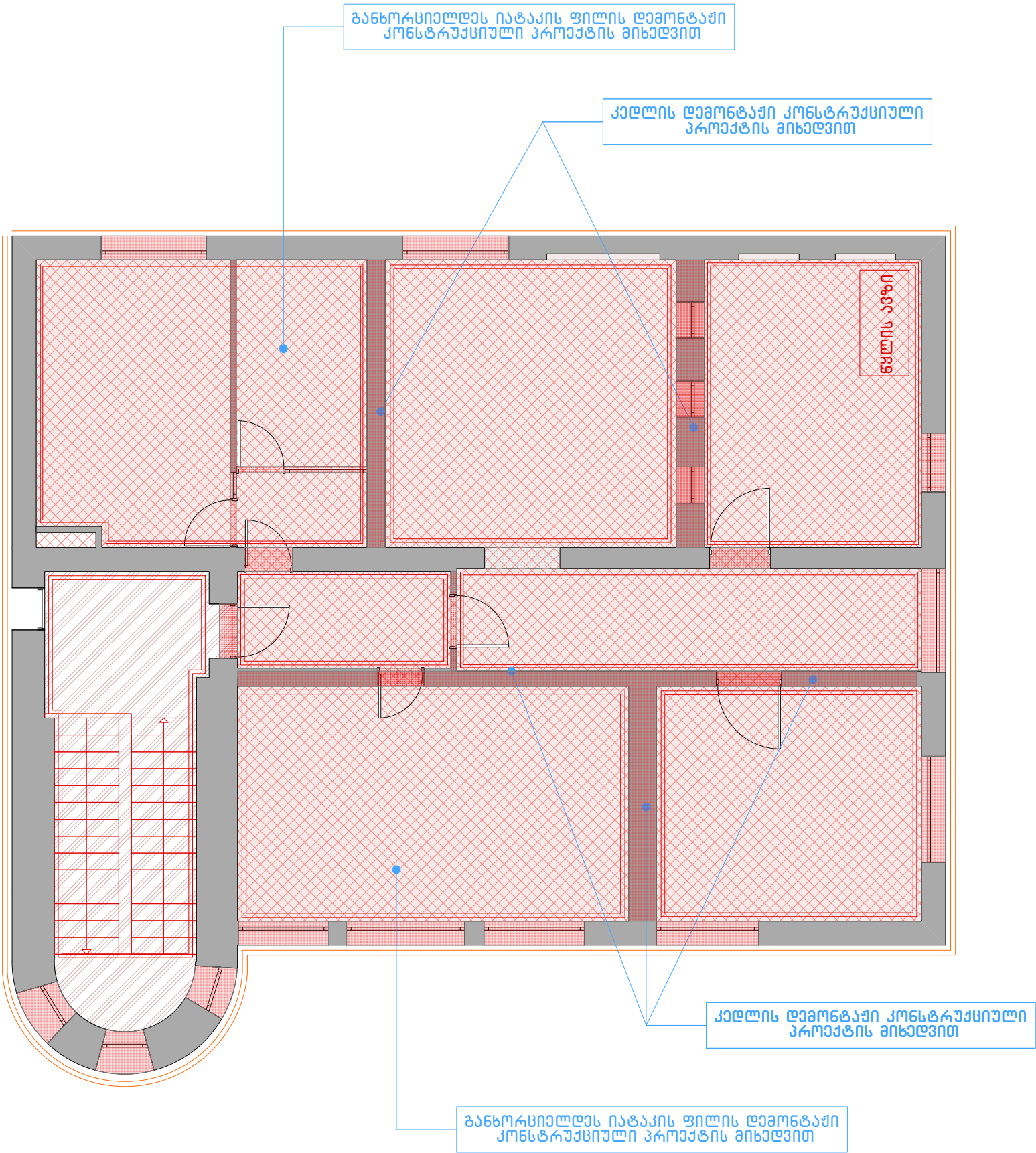





ფორმატი		საშუალო 2025	
A 3			
<div></div>			
პირდაპირი აღნიშვნები			
<div></div>			
შენიშვნები			
1. ნახაზზე ზომები მოყვანილია სანტიმეტრებში;			
<div></div>			
შენიშვნები:			
არამართობი	ბ. ანგარიშობა		
დამოუკიდებელი	ბ. ანგარიშობა		
<div><div>LIBERTY</div></div>			
პროექტის სახელი			
მასშტაბი:			
სტადია	მასშტაბი	ფურცლები	
მთავარი პროექტი	1:75		

დამონტაჟი  
ნატაკი/კედლები

II სართულის



ფურცელი	საშუალო 2025	
A 3		
	-ნატაკის დამონტაჟი საშუალო ერთად საშრომებისამებრ-130.0კვ.მ	
	-ნატაკის ფილის დამონტაჟი კონსტრუქციული პროექტის მიხედვით- 130.0კვ.მ	
	-ბაქნის, კიბის საფარების ფილა/ფილის დამონტაჟი - 33.0 კვ.მ	
	- არსებული შიდა მოწყობის დამონტაჟი- 11.5 ბრმ.მ	
	-თაბაშირ მუყაოს ტიხრის დამონტაჟი -21.0კვ.მ	
	-კედლის თაბაშირ მუყაოს ფილის დამონტაჟი - 185.0 კვ.მ	
	-დაზიანებული კედლებიდან ბათქაჟის ჩამოყრა დამონტაჟი - 45.0 კვ.მ	
	-ხის პანელების დამონტაჟი და სხვა. - 140.0 კვ.მ	
	-შიდა ვიტრაჟების დამონტაჟი კარგაგანგაშის დამონტაჟი - 8.0 კვ.მ	
	- ფანჯრების დამონტაჟი - 35.0 კვ.მ	
	-ჯავახის მიწის დამონტაჟი -3 ს	
	-კარის დამონტაჟი მდგრადი - 6	
	-პარკის ნაწილის 20-40მ კედლის დამონტაჟი -108.0 კვ.მ	
პროექტით აღნიშნული		
შენიშვნები		
1. ნახაზზე ზომები მოცემულია სანტიმეტრებში;		
შენიშვნები		
შენიშვნები		
შენიშვნები		
შენიშვნები		
შენიშვნები		
შენიშვნები		
შენიშვნები		
შენიშვნები		
შენიშვნები		
შენიშვნები		
შენიშვნები		
შენიშვნები		
შენიშვნები		
შენიშვნები		
შენიშვნები		
შენიშვნები		
შენიშვნები		
შენიშვნები		
შენიშვნები		
შენიშვნები		
შენიშვნები		
შენიშვნები		
შენიშვნები		
შენიშვნები		
შენიშვნები		
შენიშვნები		
შენიშვნები		
შენიშვნები		
შენიშვნები		
შენიშვნები		
შენიშვნები		
შენიშვნები		
შენიშვნები		
შენიშვნები		
შენიშვნები		
შენიშვნები		
შენიშვნები		
შენიშვნები		
შენიშვნები		
შენიშვნები		
შენიშვნები		
შენიშვნები		
შენიშვნები		
შენიშვნები		
შენიშვნები		
შენიშვნები		
შენიშვნები		
შენიშვნები		
შენიშვნები		
შენიშვნები		
შენიშვნები		
შენიშვნები		
შენიშვნები		
შენიშვნები		
შენიშვნები		
შენიშვნები		
შენიშვნები		
შენიშვნები		
შენიშვნები		
შენიშვნები		
შენიშვნები		
შენიშვნები		
შენიშვნები		
შენიშვნები		
შენიშვნები		
შენიშვნები		
შენიშვნები		
შენიშვნები		
შენიშვნები		
შენიშვნები		
შენიშვნები		
შენიშვნები		
შენიშვნები		
შენიშვნები		
შენიშვნები		
შენიშვნები		
შენიშვნები		
შენიშვნები		
შენიშვნები		
შენიშვნები		
შენიშვნები		
შენიშვნები		
შენიშვნები		
შენიშვნები		
შენიშვნები		
შენიშვნები		
შენიშვნები		
შენიშვნები		
შენიშვნები		
შენიშვნები		
შენიშვნები		
შენიშვნები		
შენიშვნები		
შენიშვნები		
შენიშვნები		
შენიშვნები		
შენიშვნები		
შენიშვნები		
შენიშვნები		
შენიშვნები		
შენიშვნები		
შენიშვნები		
შენიშვნები		
შენიშვნები		
შენიშვნები		
შენიშვნები		
შენიშვნები		
შენიშვნები		
შენიშვნები		
შენიშვნები		
შენიშვნები		
შენიშვნები		
შენიშვნები		
შენიშვნები		
შენიშვნები		
შენიშვნები		
შენიშვნები		
შენიშვნები		
შენიშვნები		
შენიშვნები		
შენიშვნები		
შენიშვნები		
შენიშვნები		
შენიშვნები		
შენიშვნები		
შენიშვნები		
შენიშვნები		
შენიშვნები		
შენიშვნები		
შენიშვნები		
შენიშვნები		
შენიშვნები		
შენიშვნები		
შენიშვნები		
შენიშვნები		
შენიშვნები		
შენიშვნები		
შენიშვნები		
შენიშვნები		
შენიშვნები		
შენიშვნები		
შენიშვნები		

დემონტაჟი ჭერის

II სართულის

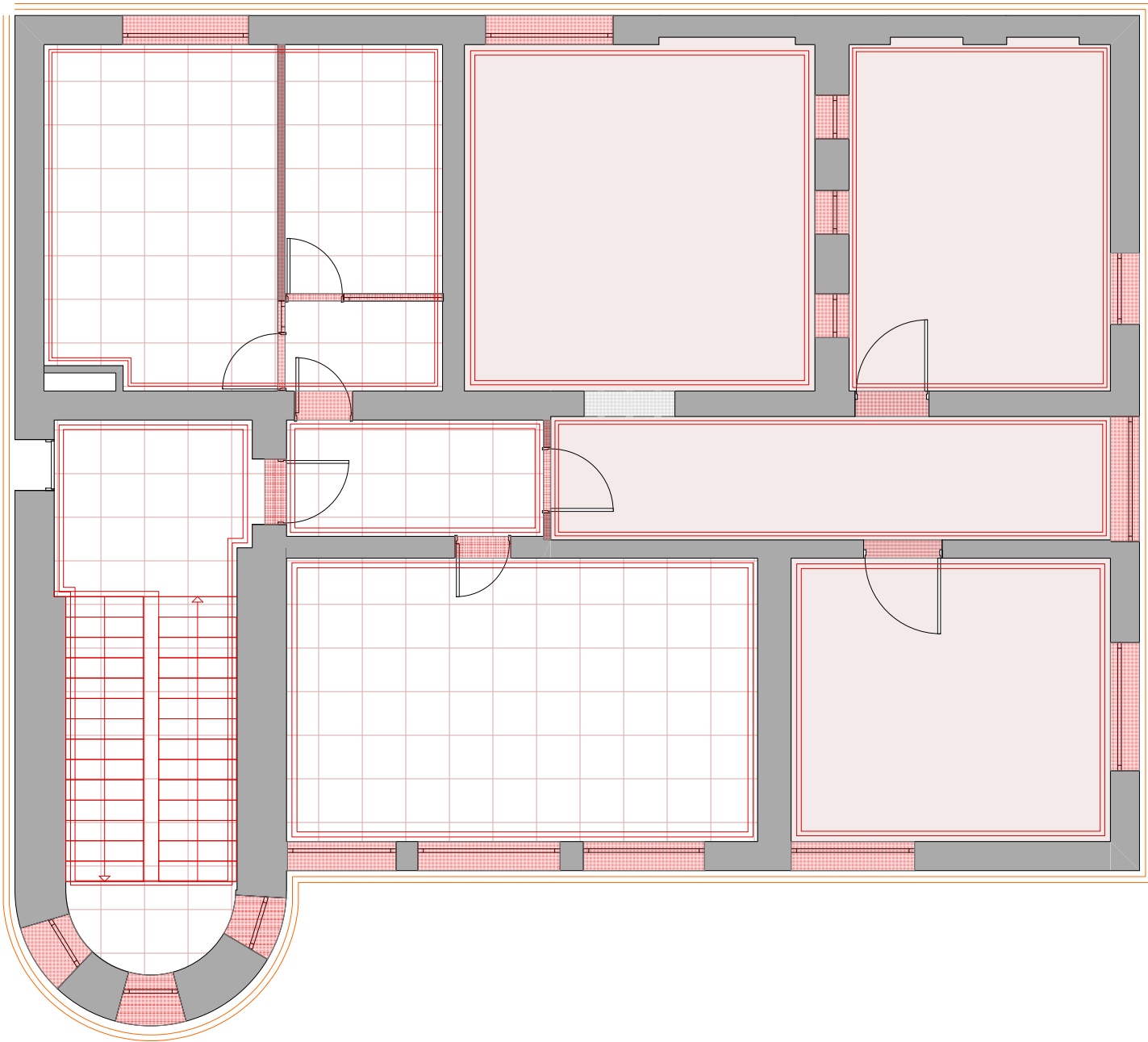

ფურცელი		საშუალო 2025	
A 3			
<div><div></div><div></div></div>	-ამსტერდამის შიდა ქუჩის ქუჩის დემონტაჟი-77.0კვ.მ		
<div></div>	-არსებული ძველი ჭერის დემონტაჟი- 147.0კვ.მ		
<div></div>	-არსებული საკონსტრუქციო არსების დემონტაჟი -163.5 კვ.მ		
<div></div>	-არსებული საკონსტრუქციო არსების დემონტაჟი -163.5 კვ.მ		
პროექტით აღნიშნული			
შენიშვნები			
1. ნახაზზე ზომები მოცემულია სანტიმეტრებში;			
შენიშვნები:			
პროექტორი	ბ. ანგარიში		
დამამუშავა	ბ. ანგარიში		
LIBERTY			
არქიტექტურული ნახატი			
ნახატი			
სტადია	მასშტაბი	ფურცელი	
შუა პერიოდი	1:75		



## II სარტულის

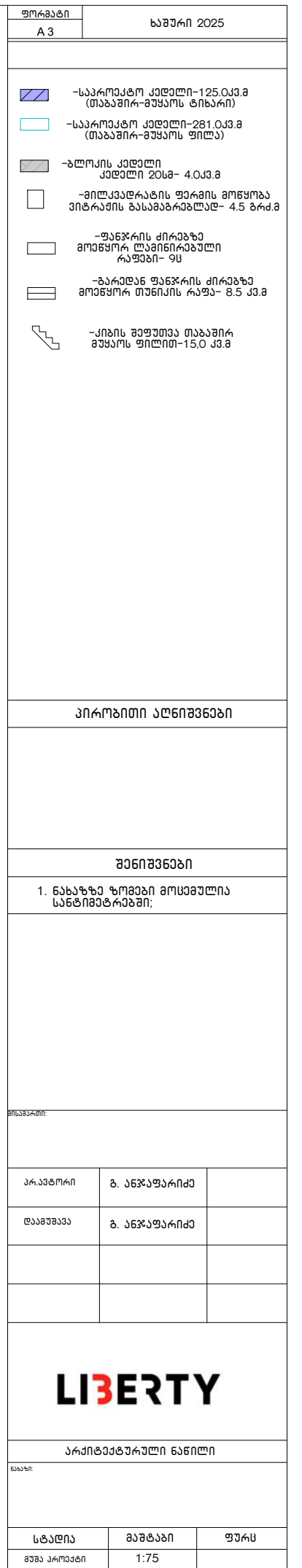

ნატაქის გეგმა

II სართულის

2 სართულზე ნატაქის ფილის მოწყობა კონსტრუქციული პროექტის მიხედვით

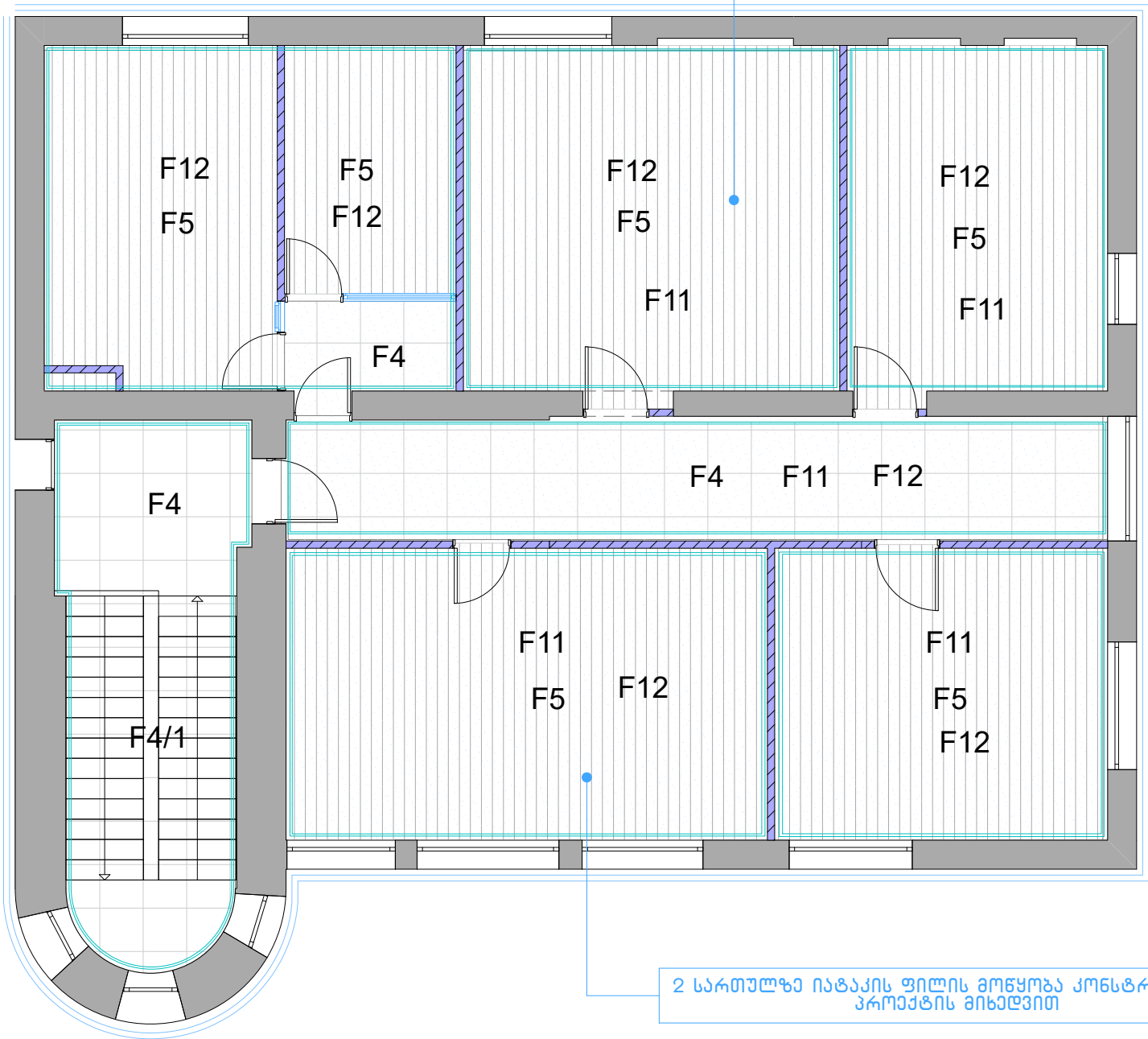

2 სართულზე ნატაქის ფილის მოწყობა კონსტრუქციული პროექტის მიხედვით

ფორმატი		საშუალო 2025	
A 3			
F4		-ქარამო ბრანდის ფილა 60X60-34.0კვ.მ	
F4/1		-ქიზის უჯრედში ქარამო ბრანდის ფილის ღებვა 60X60 -25.0 კვ.მ	
F5		-ლაზინირებული პარკეტის ნატაქი -116.0 კვ.მ	
F11		-ნატაქის მოჭიმვა სენარით 5-8სმ - 138.0კვ.მ	
P7		-პლინტუსი(თეთრი) -148.0 ბრძ.მ	
P8/1		-ქიზის უჯრედში ქარამო ბრანდის პლინტუსი მოწყობა (8სმ) -35.0 ბრძ.მ	
F12		-2 სართულზე ნატაქის ფილის მოწყობა (კონსტრუქციული პროექტის მიხედვით) - 1 ს	
		- ალუმინის გოჯირის მოწყობა-12.5 ბრძ.მ	
პირობითი აღნიშვნები			
შენიშვნები			
1. ნახაზზე ზომები მოცემულია სანტიმეტრებში;			
შენიშვნები:			
პრ.ავტორი	ბ. ანჯაფარიძე		
დამუშავა	ბ. ანჯაფარიძე		
არქიტექტურული ნახაზი			
ნახაზი:			
სტადია	მასშტაბი	ფურც	
შუა პროექტი	1:75		

ჭერის გეგმა

II სართულის

სავანტილასიო დანადგარის მოწყობის  
შემდგომ გაიგვებს ჭერის ზუსტი ღონე

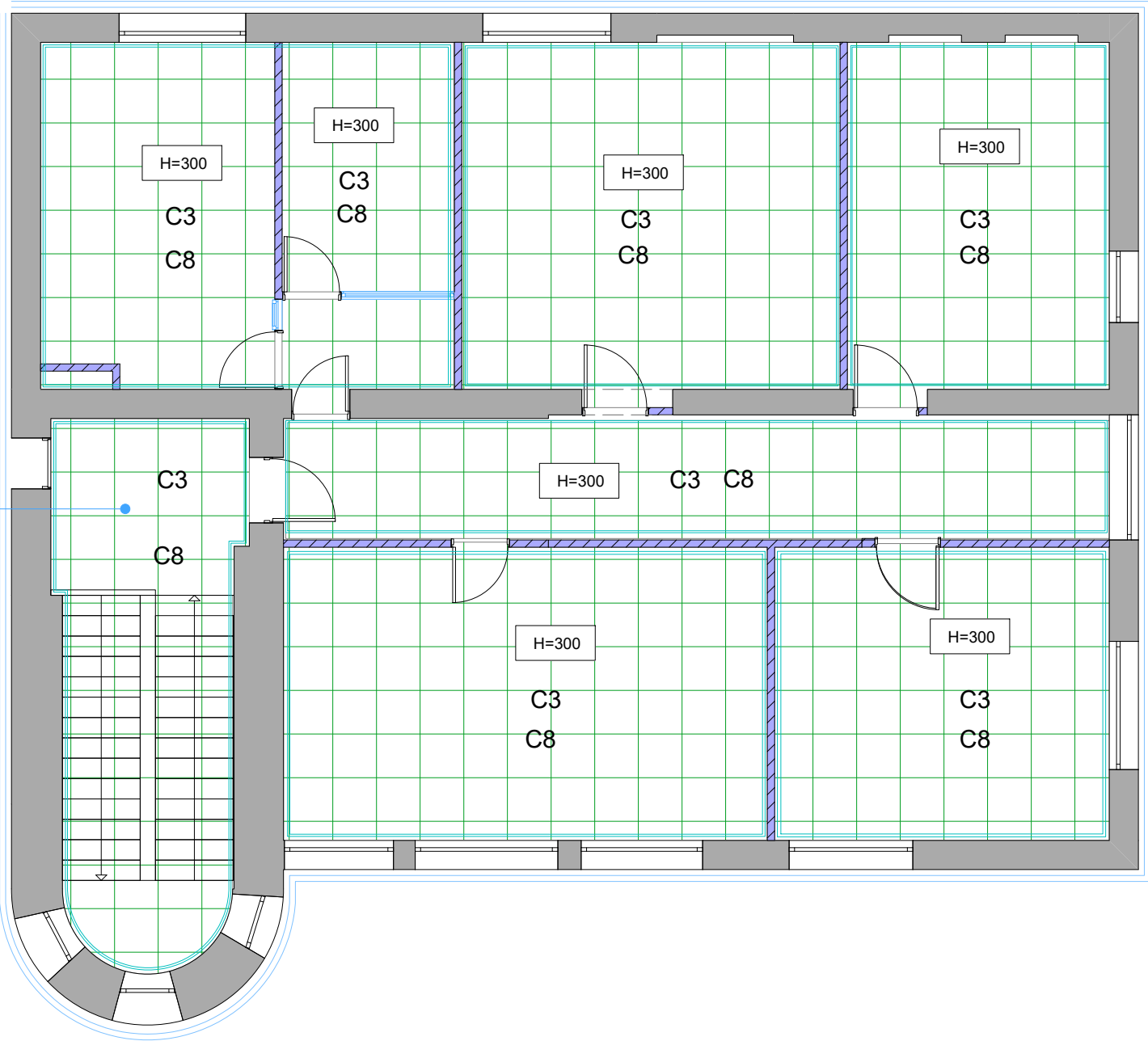

ფორმატი		საშუარი 2025	
A 3			
C3	<div></div>	-ამსტრონგის შუაქილდული შარი-146.0კვ.მ	
C8	<div></div>	-ქვაბაგის მოწყობა შარიზე და შუაშუთვა OSB ფილით სისქით 1.სმ -159.0 კვ.მ	
პირობითი აღნიშვნები			
შენიშვნები			
1. ნახაზზე ზომები მოყვებულია სანტიმეტრებში;			
შენიშვნები:			
პრაქტიკი	ბ. ანკუაშარიძე		
დააშუავე	ბ. ანკუაშარიძე		
LIBERTY			
არქიტექტურული ნაწილი			
ნახაზი:			
სტადია	მაშტაბი	ფურც	
შუა პირობები	1:75		



სანათების გეგმა

II სართულის

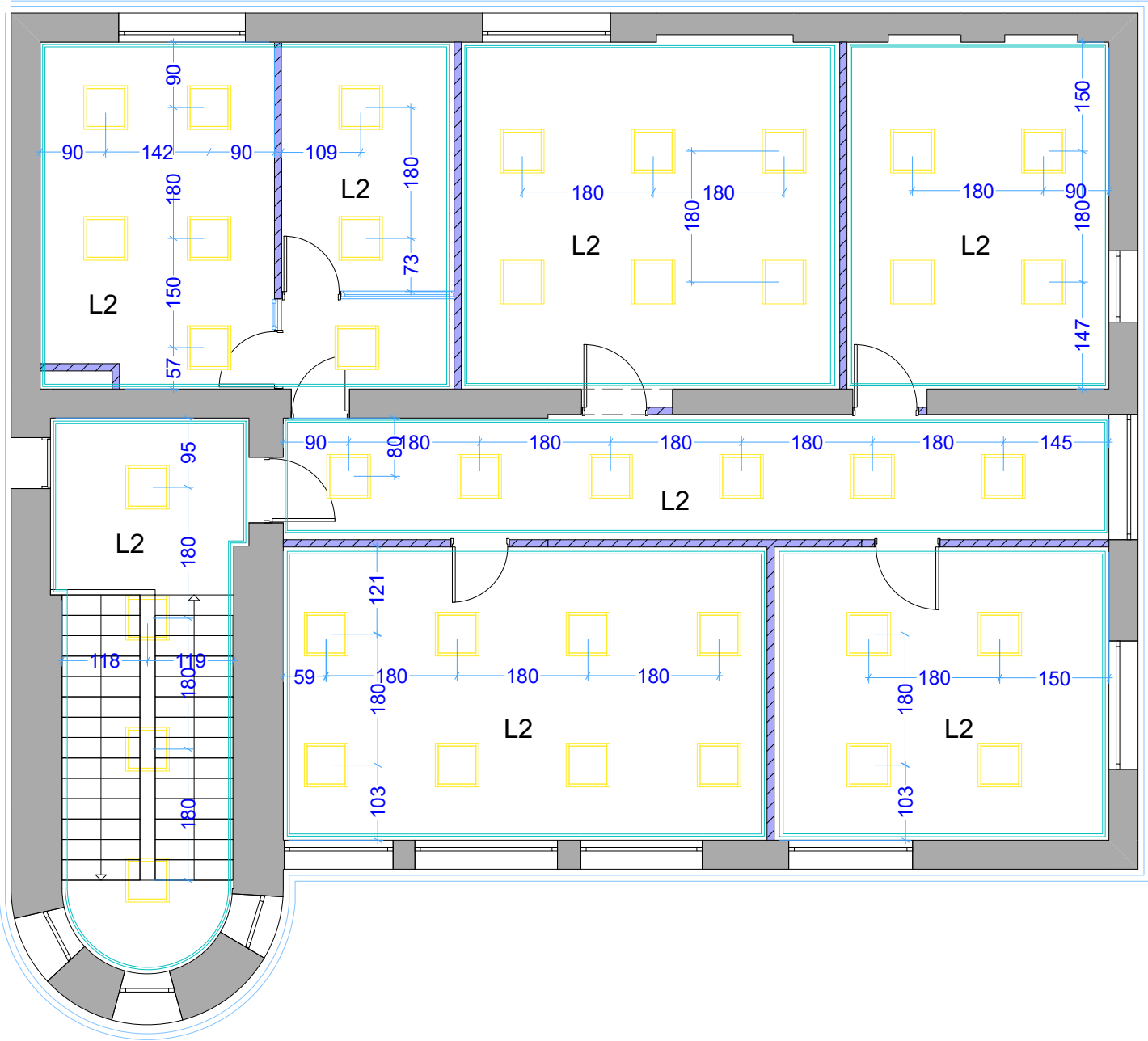



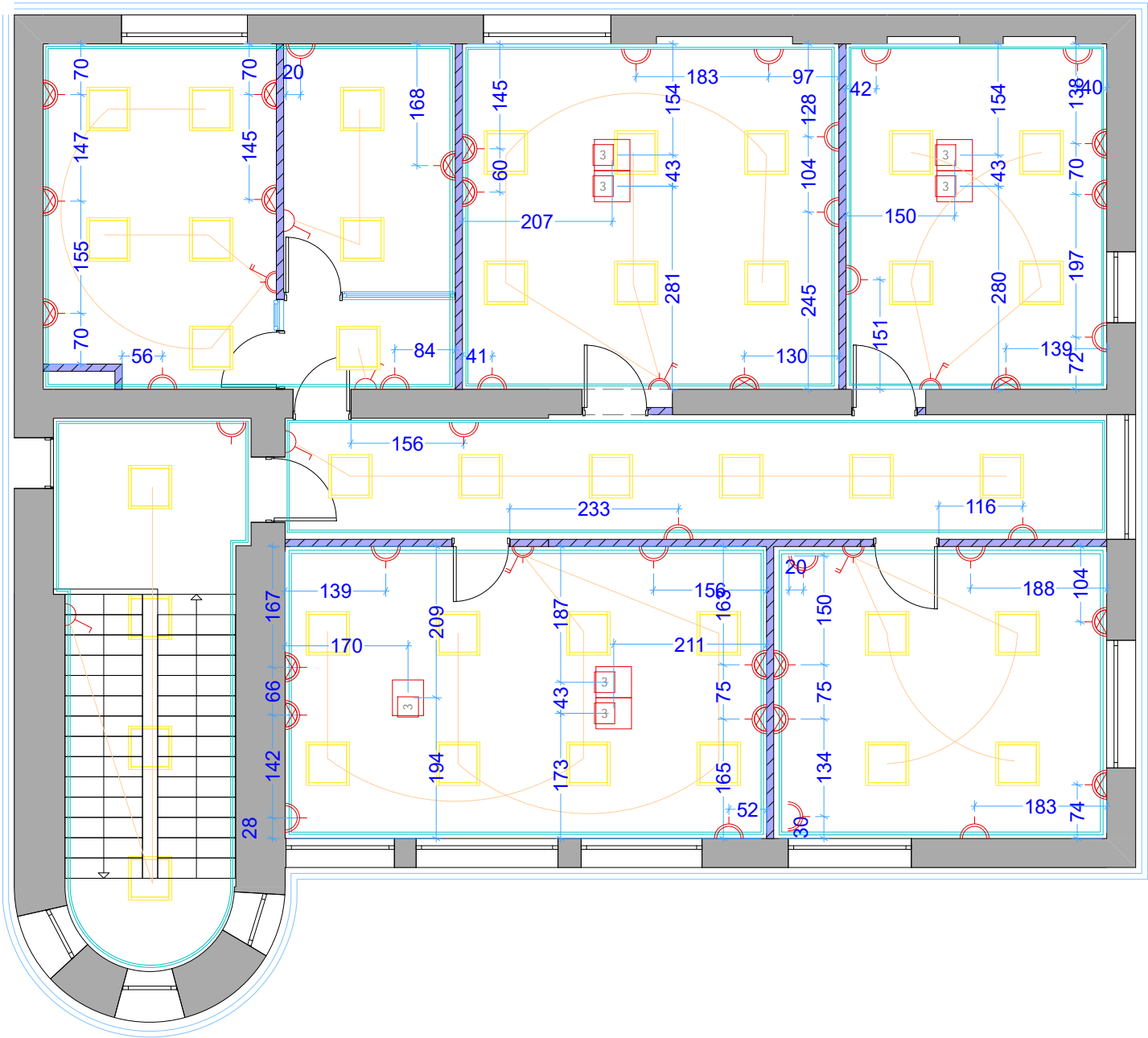

ფორმატი		საშუარი 2025	
A 3			
L2 <div></div> -ნარილილიანი სართი - 40			

სანათების ელქ. განაწილების გეგმა

II სართულის



ფურცელი		საშუალო 2025	
A 3		<div><div></div><div>-ერთპლავიშვიანი ჩამართველი -4</div><div></div><div>-ორპლავიშვიანი ჩამართველი -5</div><div></div><div>-როზეტი (ორიანი)-24</div><div></div><div>-როზეტი (სამიანი)-20</div><div><div>3</div></div><div>-იატაკის ზოქსი (სამიანი)-7</div></div>	
პირობითი აღნიშვნები			
შენიშვნები			
1. ნახაზზე ზოქსები მოყვებულია სანტიმეტრებში;			
შენიშვნები:			
პროექტი	ბ. ანგარიში		
დამამუშავ	ბ. ანგარიში		
<div><div>LIBERTY</div></div>			
არქიტექტურული ნახაზი			
ნახაზი:			
სტადია	მასშტაბი	ფურც	
მუშა პროექტი	1:75		

BOX-გის და ქსელების განაწილების გეგმა

II სართულის

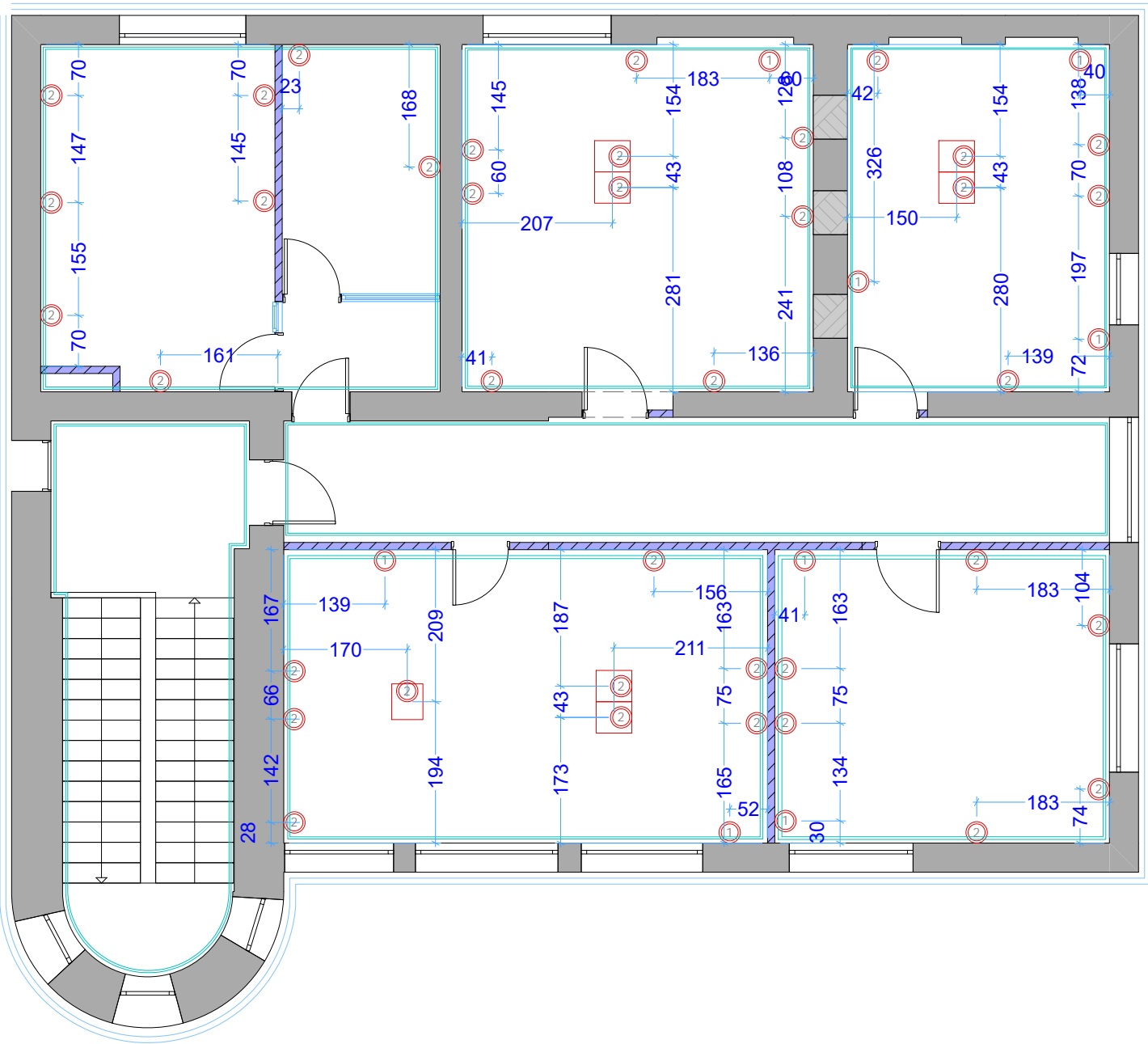

ფურცალი		საშუალო 2025	
A 3			
<div><div></div> იატაკის დონის და კომუნიკაციების გეგმა (შიდა კაბელები ბაზის იატაკის ქვეშ) - 7</div> <div><div>1</div> ქსელი (კედლის იატაკის დონის და კომუნიკაციების გეგმა) - 84</div>			
პროექტით აღნიშნული			
შენიშვნები			
1. ნახაზზე ზომები მოყვანილია სანტიმეტრებში;			
შენიშვნები:			
პროექტორი	ბ. ანგარიშები		
ლაგოვანი	ბ. ანგარიშები		
LIBERTY			
არქიტექტურული ნაწილი			
ნახაზი:			
სტადია	მასშტაბი	ფურც	
მუშა პროექტი	1:75		



ქედლების მოპირკეთების გეგმა

II სართულის

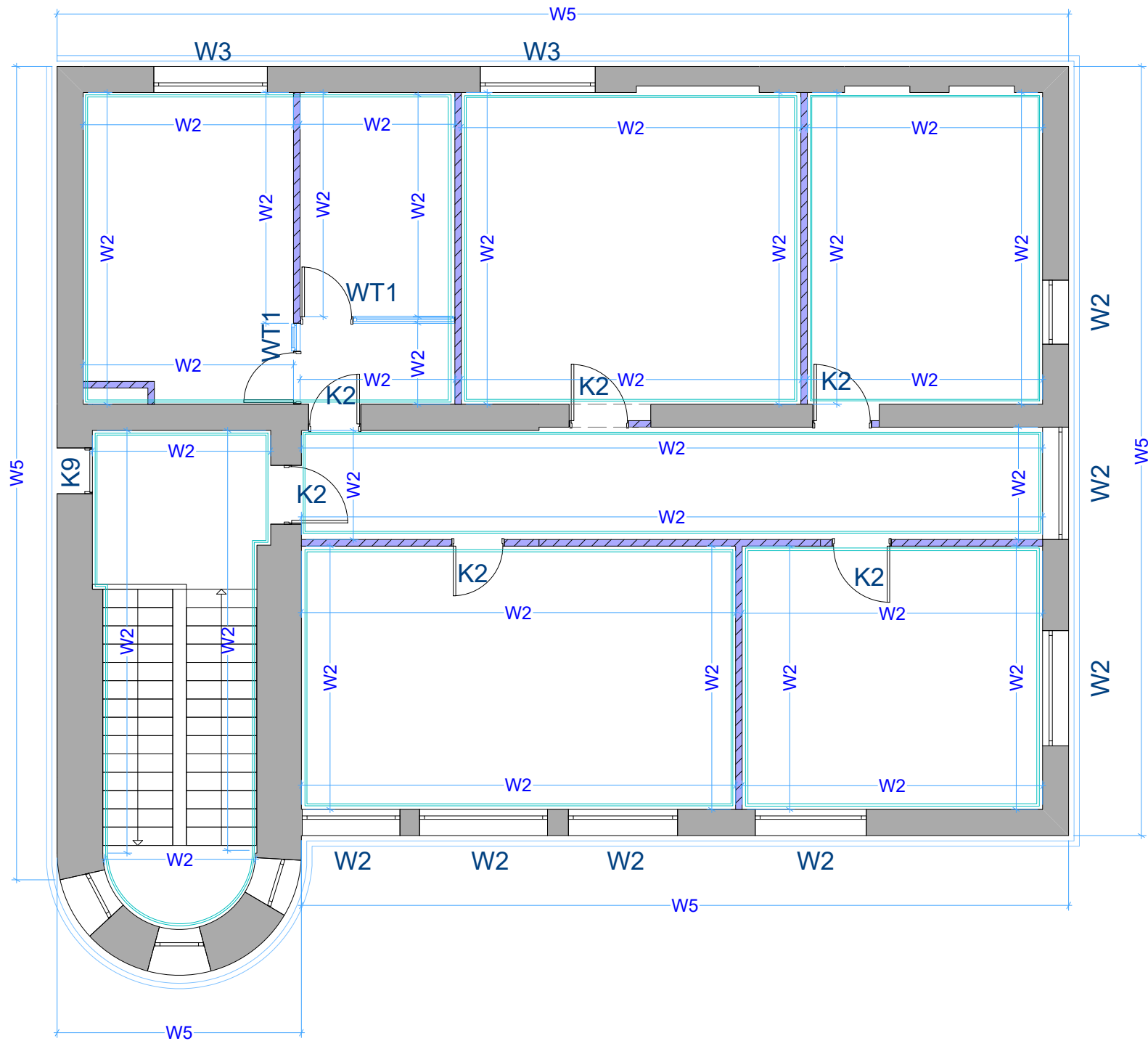

ფორმატი		საშუარი 2025	
A 3			
W2- ბლუვი საღებავი Ral9010 - 478.0 კვ.მ			



ზონირება  
სარდაფი; 129.0 კვ.მ

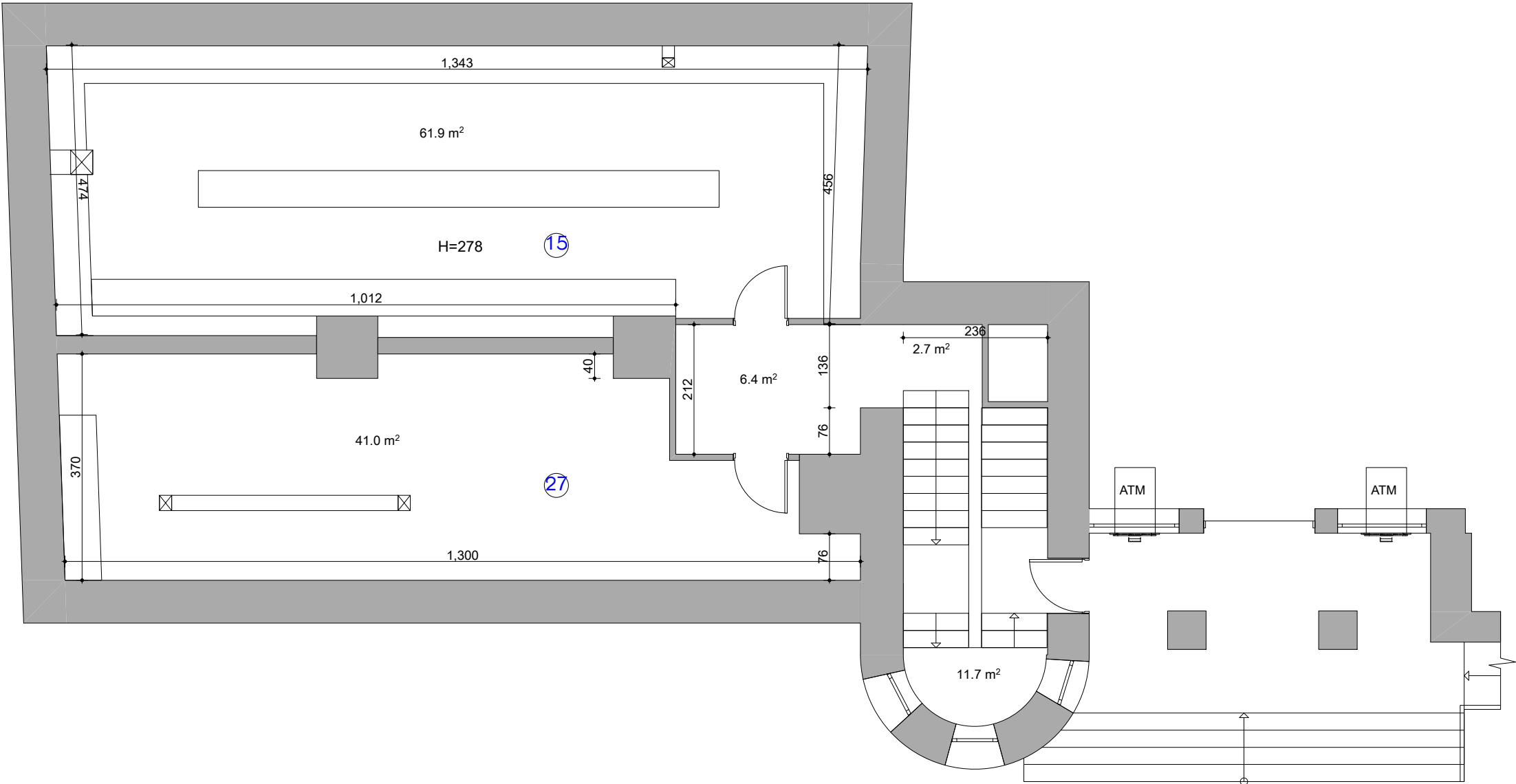

ფორმატი		საშუარი 2025	
A 3			
1. ფილიალის მართვითი -1 2. სპორტ.მედიცინა -1 3. მოლაპარაკების ოთახი (ფინანსური პირი) -7 4. მოლაპარაკების ოთახი -3 5. ოქრ. ლოგოტიპი -1 6. მითითებული -1 7. ურთიერთობის მართვითი -3 8. საკრედიტო ოფისი -13 9. განყოფილების ექსპერტი -1 10. IT -1 11. შეხვედრების ოთახი -2 12. საგანმანათლებლო -2 13. WC -4 14. ტექ. ოთახი -1 15. არქივი -1 16. ინჟინერია -12 17. სანაპირო -1 18. მოლაპარაკების ინჟინერია -2 19. ოქრის სპეც. -2 20. გადასმული მოლაპარაკების - 3 21. უფროსი მოლაპარაკების -1 22. რეგ. სასაქონლო ჯგ. უფროსი -1 23. კორპორატიული -1 24. ფილიალის სასაქონლო -1 25. ოქრის სასაქონლო -1 26. ბარდობა -1 27. საკრედიტო -1 28. ავტო. ლოგოტიპი -1 29. განყოფილების მართვითი -1 30. რეზერვი -10			
პროექტით აღნიშნული			
შენიშვნები			
1. ნახაზზე ზომები მოცემულია სანტიმეტრებში;			
შენიშვნები:			
პროექტორი	ბ. ანდრეასიძე		
დამამუშავებელი	ბ. ანდრეასიძე		
LIBERTY			
არქიტექტურული ნახაზი			
ნახაზი:			
სტადია	მასშტაბი	ფურცელი	
მუშა პროექტი	1:75		





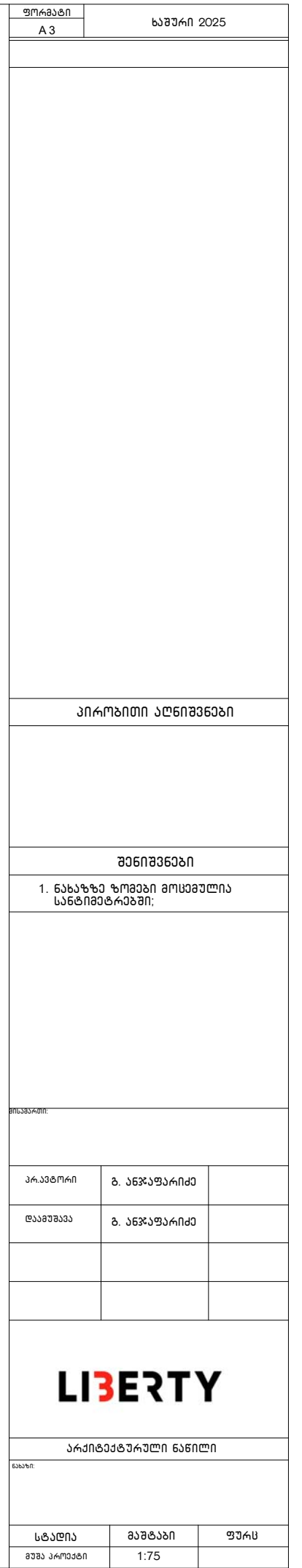

სარღებო; 129.0 კვ.მ

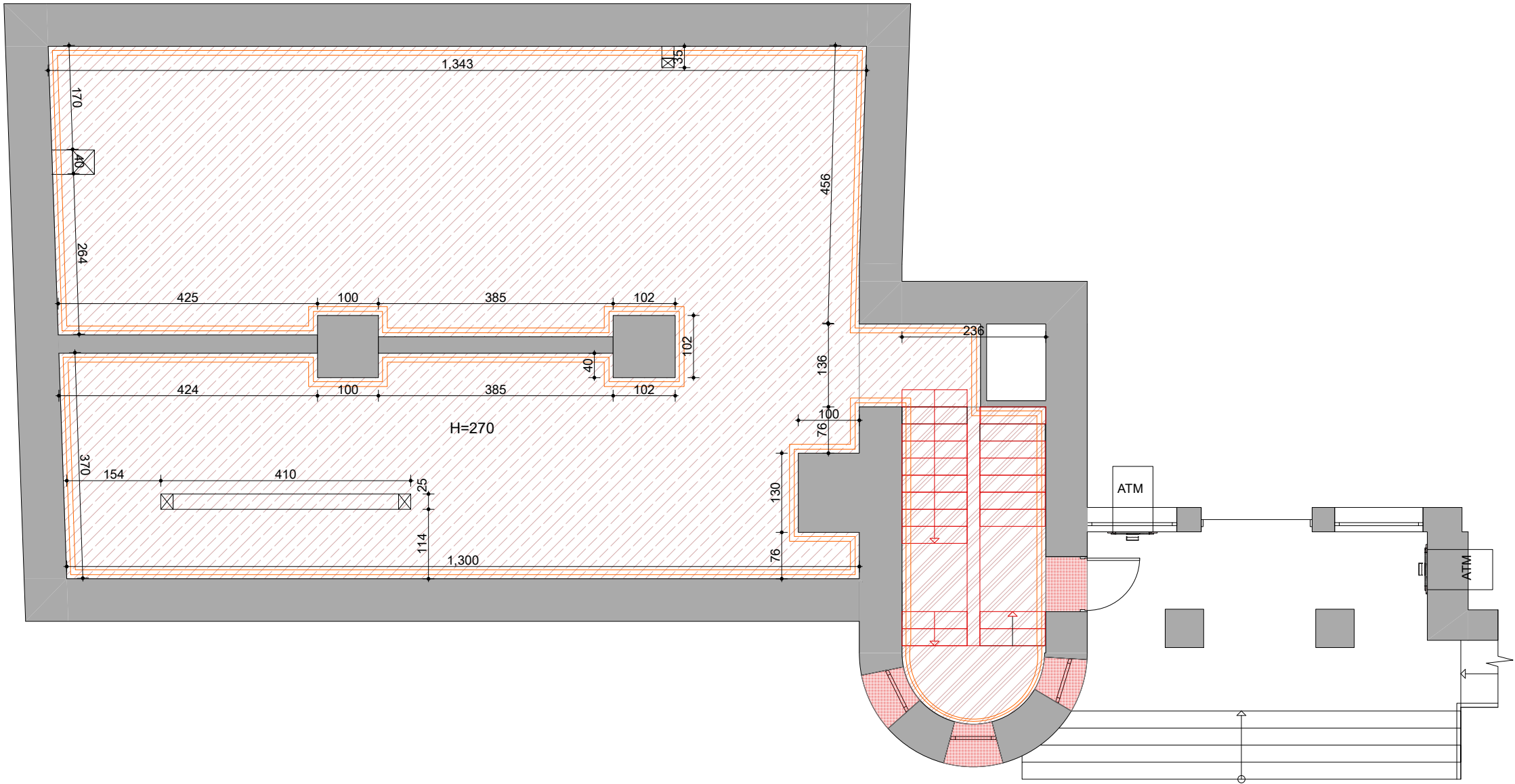

დემონტაჟი  
ნატაჟი/კედლები  
სარდაფი



ფორმატი		საშუარი 2025	
A 3			
<div><div></div><div>-იბაჟის საფარის მოჭრა/ბასნორება კონსტრუქციული პროექტის მიხედვით- 118.0კვ.მ</div></div> <div><div></div><div>-ბაჟის, კიბის საფარების ფილა/ფის დემონტაჟი - 25.0 კვ.მ</div></div> <div><div></div><div>- არსებული ფილა მოჭრის დემონტაჟი- 10.0 ბრძ.მ</div></div> <div><div></div><div>-დაზიანებული კედლებიდან ბათქაშის ჩამოყრა დემონტაჟი - 272.0 კვ.მ</div></div> <div><div></div><div>-ხის კედლების დემონტაჟი და სხვა. - 12.0 კვ.მ</div></div>			
პირობითი აღნიშვნები			
შენიშვნები			
1. ნახაზზე ზომები მოყვანილია სანტიმეტრებში;			
შენიშვნები:			
პრაქტიკი	ბ. ანგარიშები		
დაამუშავა	ბ. ანგარიშები		
LIBERTY			
არქიტექტურული ნაწილი			
ნახაზი:			
სტადია	მაშტაბი	ფურც	
მუშა პროექტი	1:75		

დემონტაჟი ჭერის  
სარდაფი

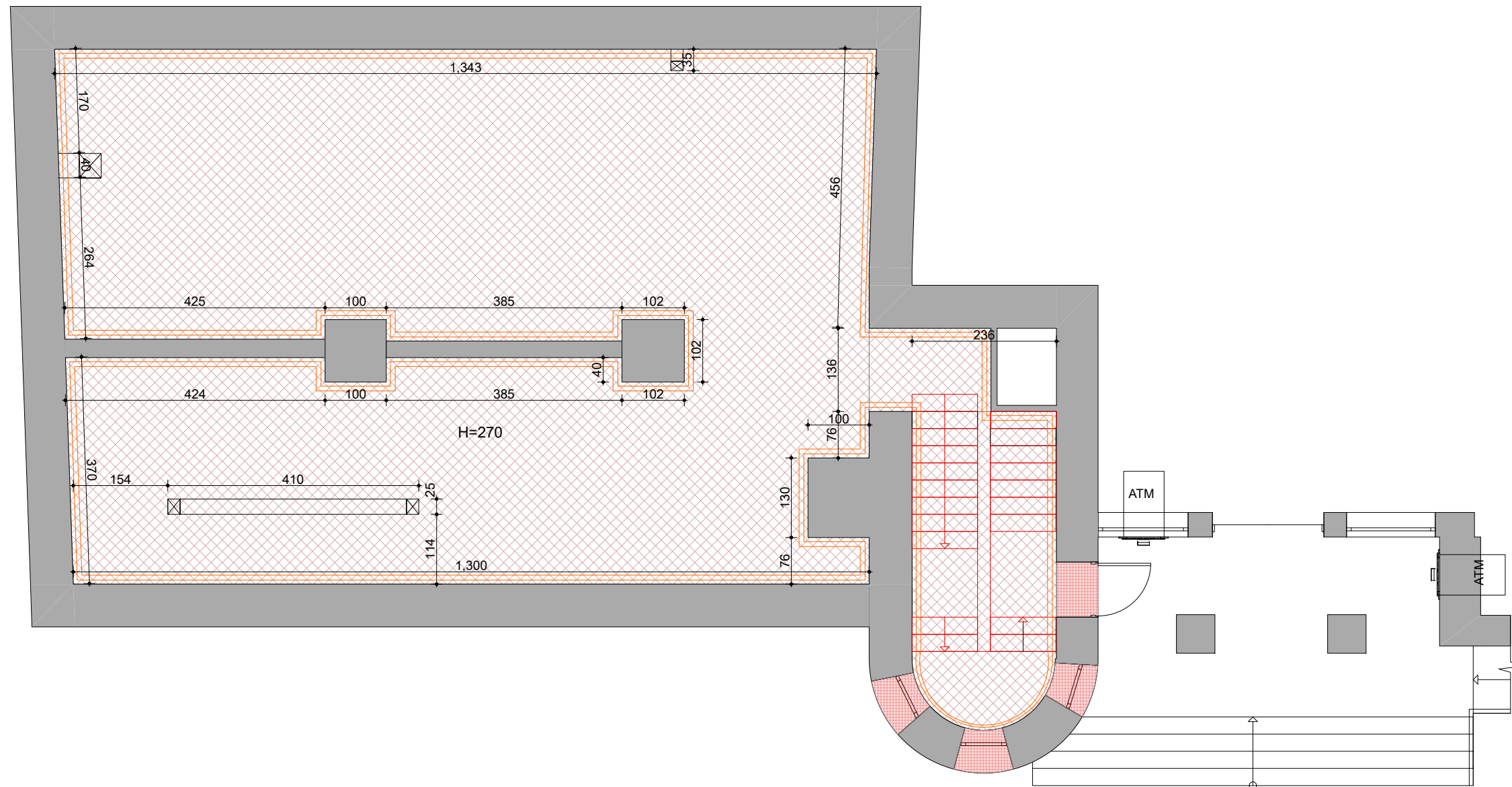

ფურცელი	საშუალო 2025	
A3		
<div><div></div><div>~არსებული ფურცის განმედი~133.0x33.0</div></div>		
პროექტით აღნიშნული		
შენიშვნები		
1. ნახაზზე ზომები მოცემულია სანტიმეტრებში;		
შენიშვნები:		
პროექტური	ბ. ანგარიშები	
დამუშავა	ბ. ანგარიშები	
<div><div>LIBERTY</div></div>		
არქიტექტურული ნახაზი		
ნახაზი:		
სტადია	მაშტაბი	ფურც
მზა პროექტი	1:75	

კედლების და ტიხრების  
მოწყობის გეგმა

სარდაფი

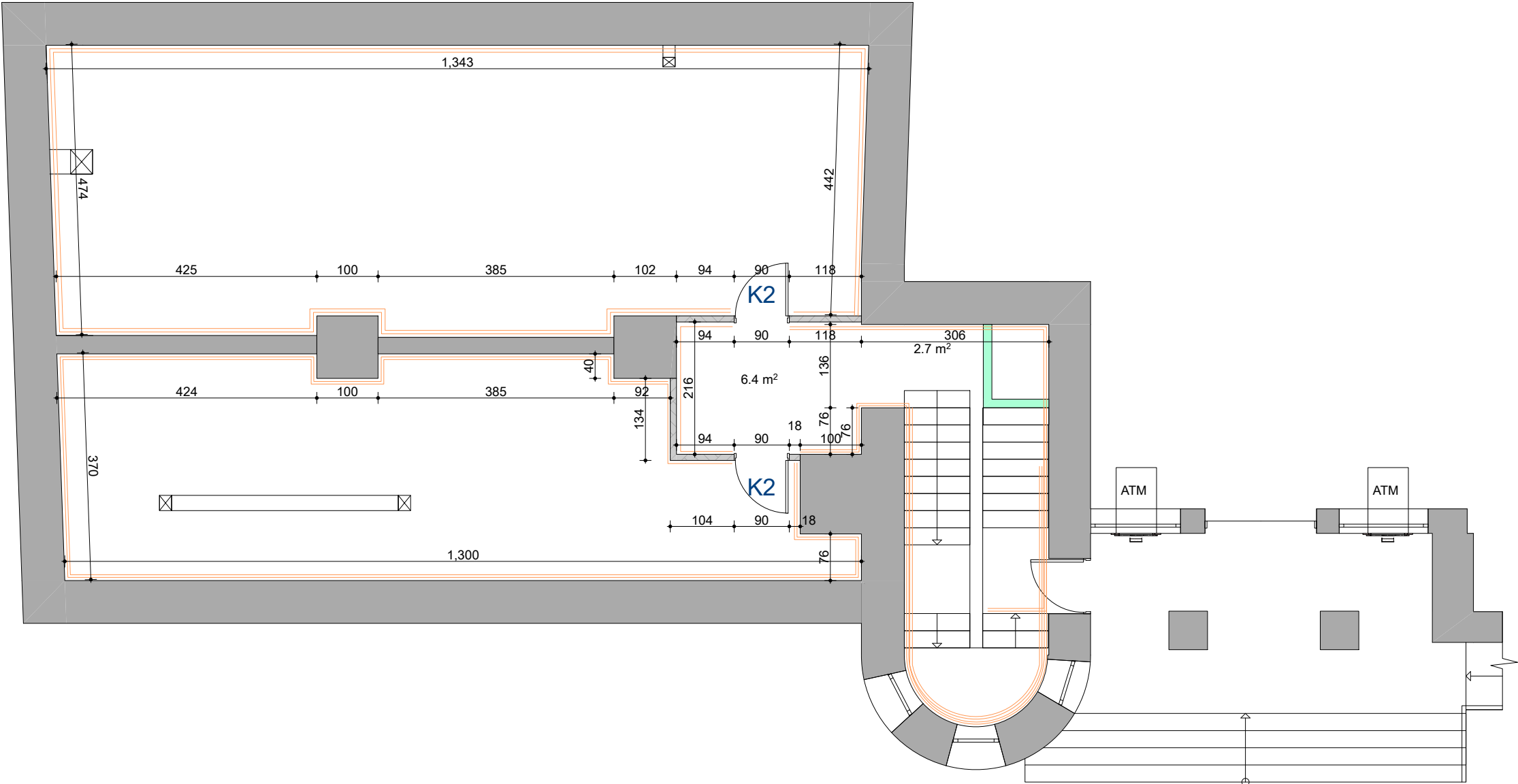

ფურცელი  
A 3

საშუალო 2025

-საპროექტო კედელი- 7.5კმ.მ  
(ნახევარი კედელი ტიხრის-შემაღლეს  
ტიხრის)

-საპროექტო კედელი-33.0კმ.მ  
(ნახევარი კედელი ტიხრის-შემაღლეს  
შემაღლეს ფილა)

-კიბის შეფუთვა ტიხრის  
შემაღლეს ფილა-15.0კმ.მ  
(ნახევარი კედელი ტიხრის-შემაღლეს  
შემაღლეს ფილა)

-არსებული ლიფტის  
კონსტრუქციის  
შემაღლეს - 35.0 კმ.მ

- კედლის  
დაშენება ლევა - 272.0 კმ.მ

-ბლოკის კედელი  
კედელი 10სმ-19.0კმ.მ

პროექტის აღნიშვნები

შენიშვნები

1. ნახევარი ზოგადი მოსახლეობის  
სანტიმეტრები;

შენიშვნები

პროექტი	ბ. ანგარიშები	
დაშენება	ბ. ანგარიშები	

LIBERTY

არქიტექტურული ნახატი

ნახატი

სტადია	მასშტაბი	ფურცელი
მუშა პროექტი	1:75	



ნატაქის გეგმა

სარდაფი

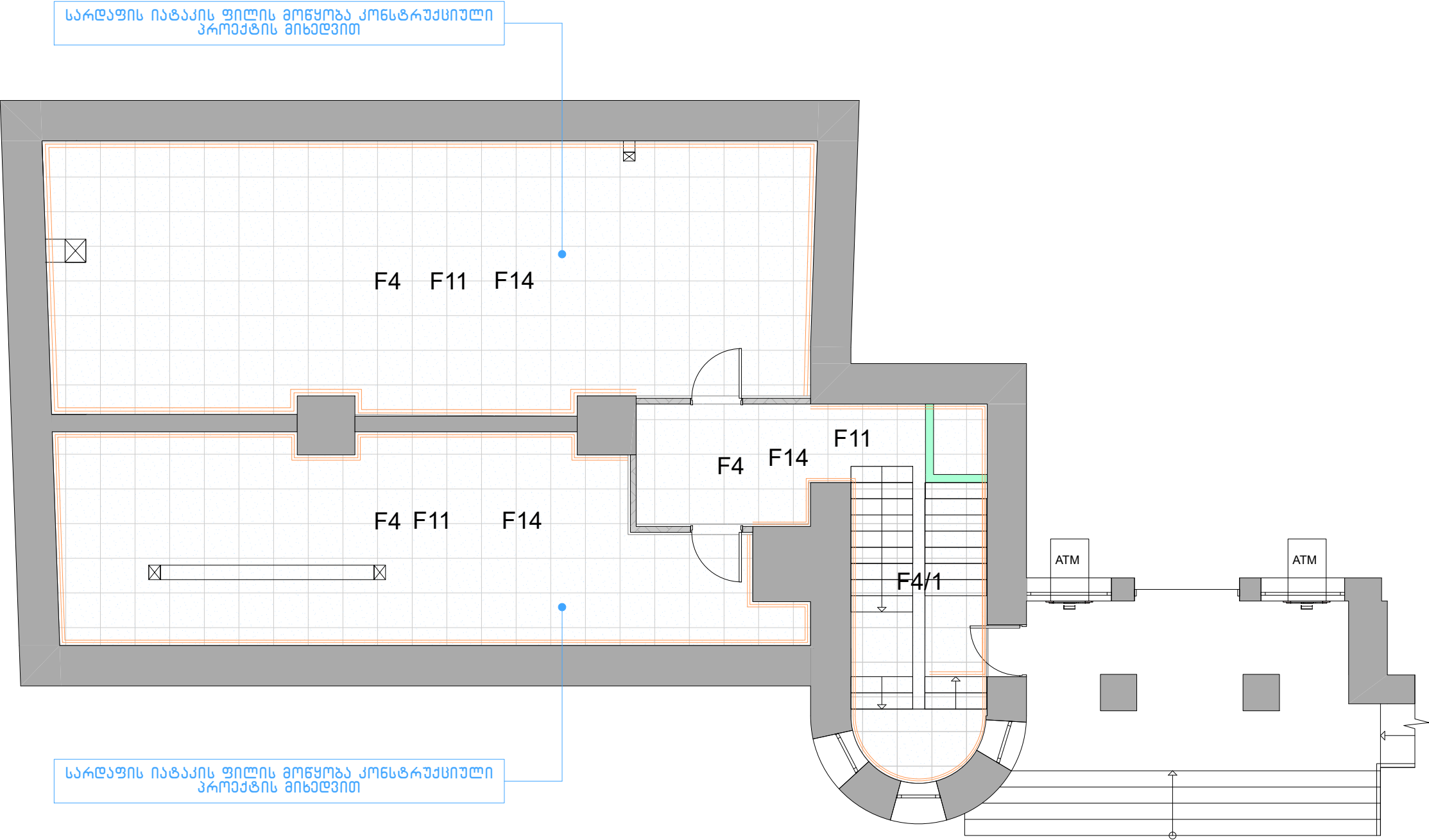

ფურცელი		საგური 2025	
A 3			
F4	<input type="checkbox"/>	-კარამო ბრანტის ფილა 60X60-127.0კმ.მ	
F4/1	<input type="checkbox"/>	-ქიზის უკრავდში კარამო ბრანტის ფილის ღებვა 60X60 -22.0 კმ.მ	
F11	<input checked="" type="checkbox"/>	-ნატაქის მომსახურება სერვისის სსნარით 5-8მმ - 127.0კმ.მ	
P8	<input type="checkbox"/>	-კარამო ბრანტის კლიენტის (მსმ) -105.0 ბრმ.მ	
P8/1	<input type="checkbox"/>	-ქიზის უკრავდში კარამო ბრანტის კლიენტის მომსახურება (მსმ) -25.0 ბრმ.მ	
F14	<input type="checkbox"/>	-სარდაფის ნატაქის ფილის მომსახურება (კონსტრუქციული პროექტის მიხედვით) - 1 მ	
		- ალუმინის მოპირის მომსახურება-10.0 ბრმ.მ	
პროექტით აღნიშნული			
შენიშვნები			
1. ნახაზზე ზომები მოცემულია სანტიმეტრებში;			
შენიშვნები			
პროექტორი	ბ. ანდრეასიძე		
დამამუშავებელი	ბ. ანდრეასიძე		
<div>LIBERTY</div>			
არქიტექტურული ნაწილი			
ნახაზი			
სტადია	მომზადებული	ფურცელი	
მუშა პროექტი	1:75		

ჭირის გეგმა

სარდაფი

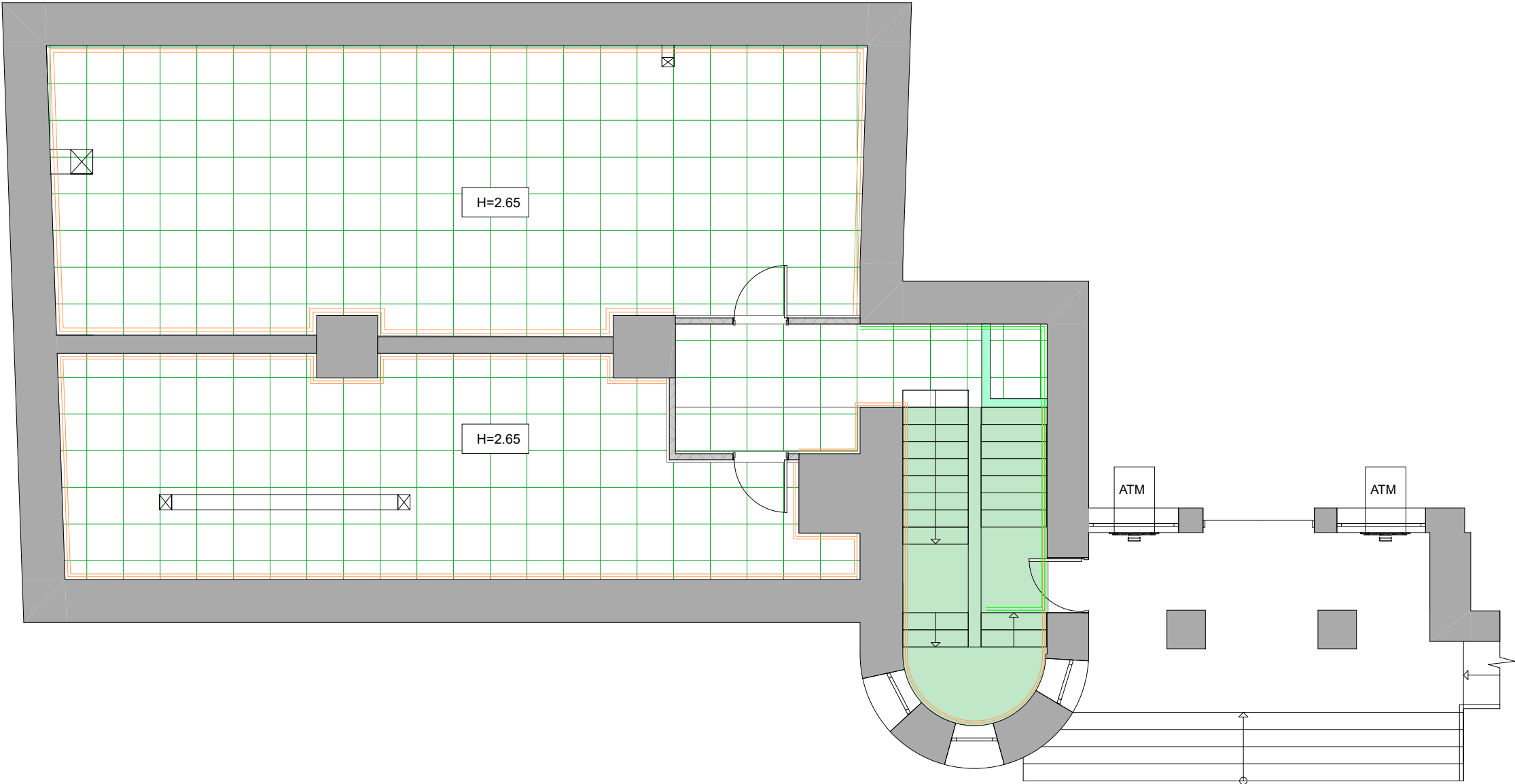

ფორმატი		საშუარი 2025	
A 3			
C2/2 <div></div> -ქიზის უჯრედის შეფუთვა თაბაშირ- გუჟაოს ფილით ნესტ ბამბლე-23.0კვ			
C3 <div></div> -ამსტრონგის შეკიდული ჭარი-119.0კვ.მ			
პროექტით აღნიშვნები			
შენიშვნები			
1. ნახაზზე ზომები მოყვებულია სანტიმეტრებში;			
შენიშვნები:			
პროექტორი	ბ. ანკაფარიძე		
დამამუშავა	ბ. ანკაფარიძე		
<div>LIBERTY</div>			
არქიტექტურული ნახილი			
ნახაზი:			
სტადია	მასშაბი	ფურსი	
მუშა პროექტი	1:75		

**სარედაქციო**

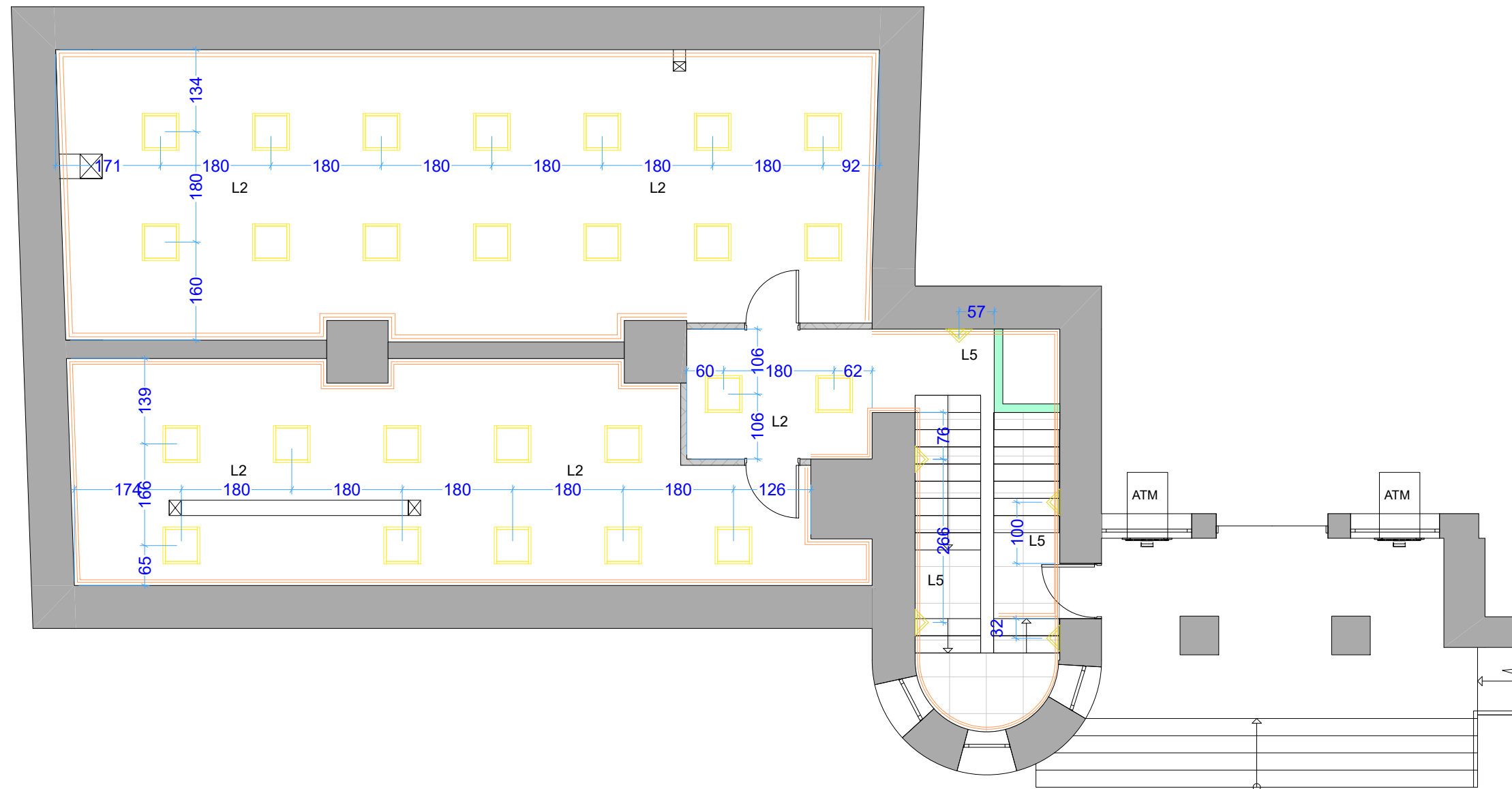



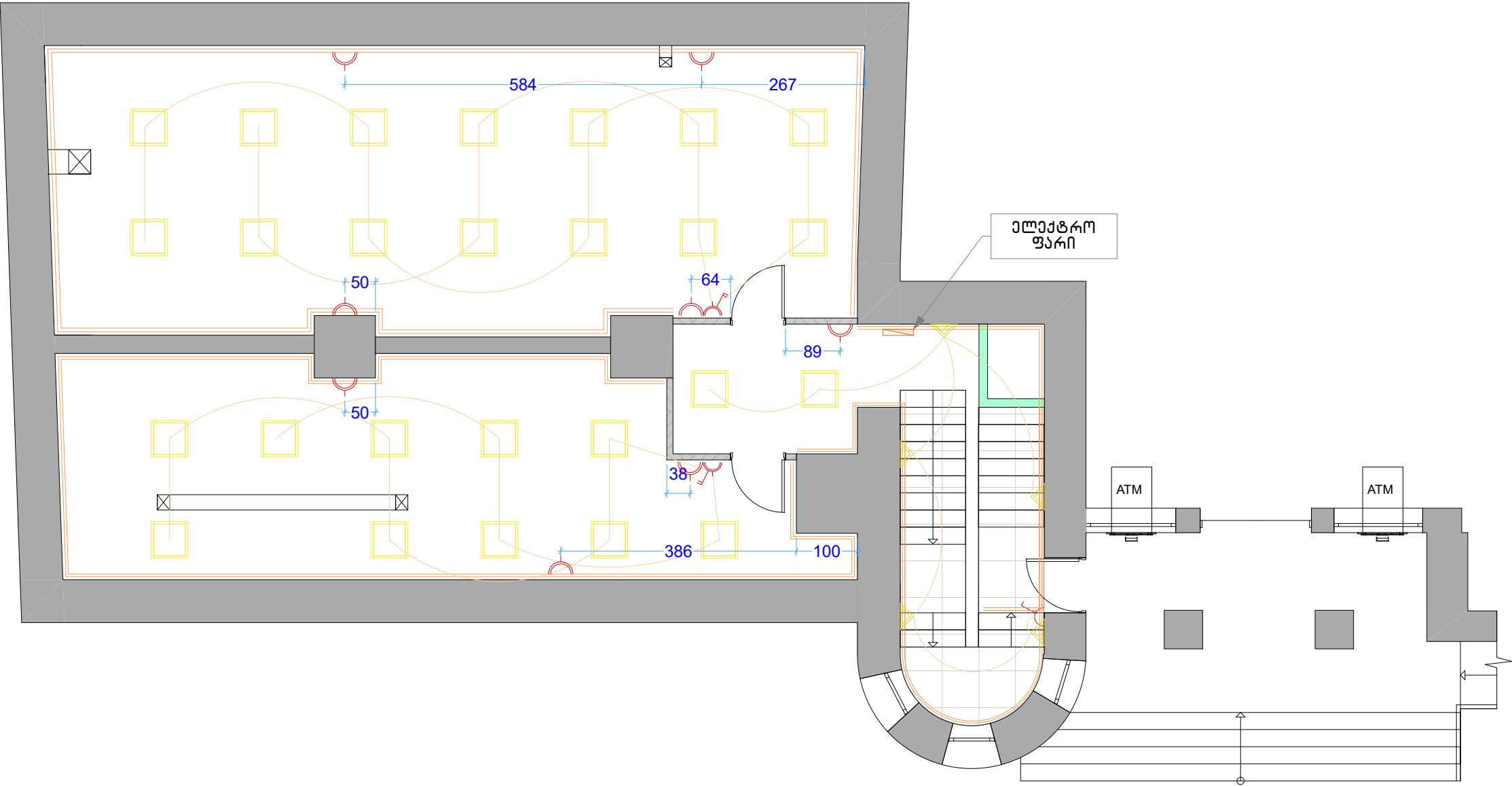

ფორმატი	საშუალო 2025	
A 3		
L2	<div></div>	-ნაბრუნავი სახელი - 26
L5	-ქველი სახელი (ბრა)- 5	
პირდაპირი აღნიშვნები		
შენიშვნები		
1. ნახაზზე ზომები მოყვანილია საბრუნავი;		
შენიშვნები:		
პროექტი	ბ. ანგარიშები	
დაამუშავა	ბ. ანგარიშები	
<div>LIBERTY</div>		
პროექტის სახელი		
შენიშვნები:		
სტადია	მაშტაბი	ფურცელი
მუშა პროექტი	1:75	

სანათების ელქ. განაწილების გეგმა

სარდაფი



ფურცელი		საშუალო 2025	
A 3			
<div><div></div><div>-ელქ. ფარი -1</div></div> <div><div></div><div>-ერთპოლარული ჩაერთვები -1</div></div> <div><div></div><div>-ორპოლარული ჩაერთვები -2</div></div> <div><div></div><div>-როგორც (ორიანი)-8</div></div>			
პროექტის აღწერა			
შენიშვნები			
1. ნახაზზე ჩვენებული მოწყობილობები, განლაგებულია.			
შენიშვნები:			
პროექტორი	ბ. ანგარიშგამამართი		
დამამუშავებელი	ბ. ანგარიშგამამართი		
<div><div><div>LIBERTY</div></div></div>			
არქიტექტურული ნახაზი			
ნახაზი:			
სტადია	მასშტაბი	ფურცელი	
მუშა პროექტი	1:75		



ქედლების მოპირკეთების გეგმა

სარდაფი

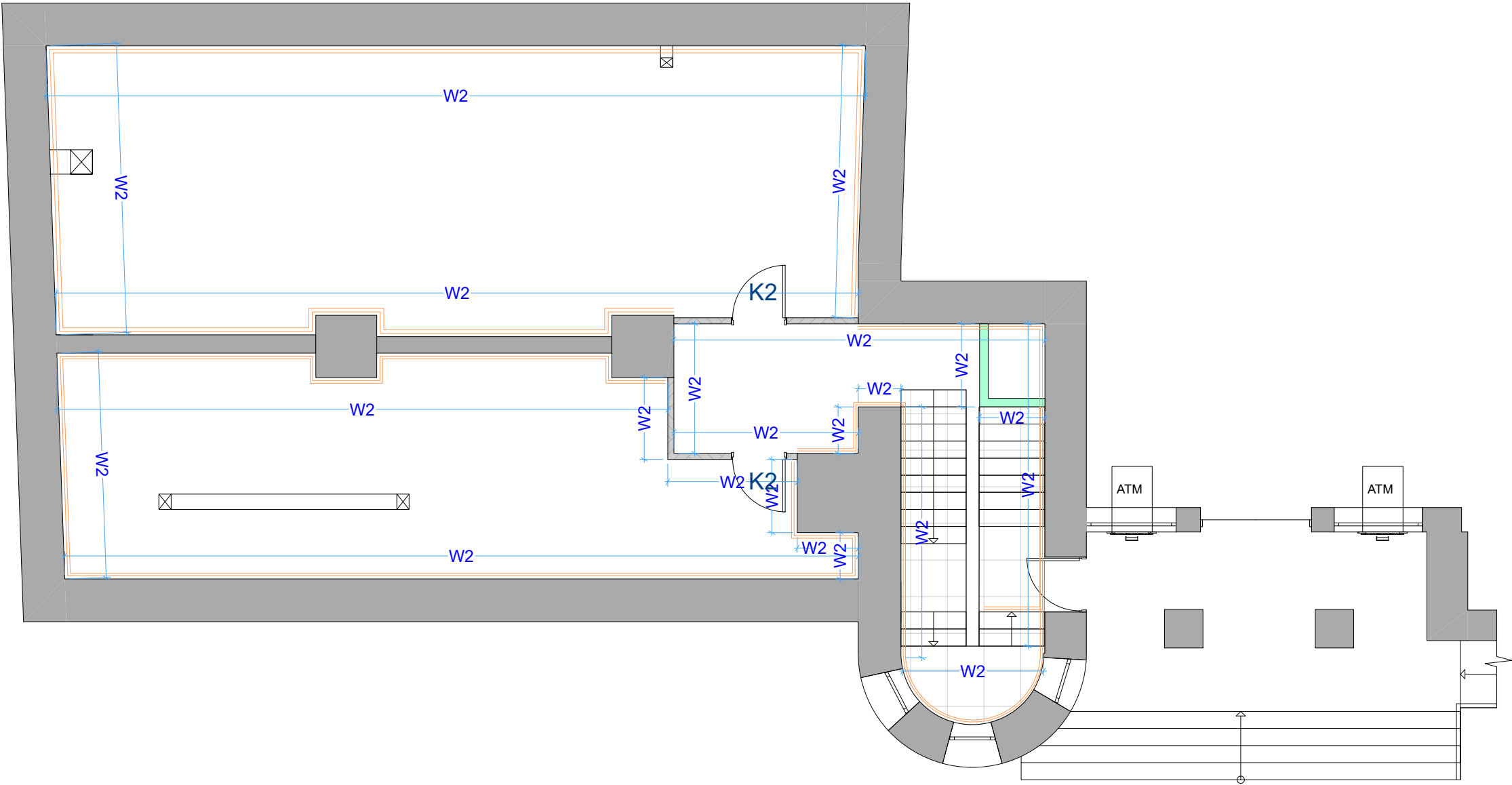

ფურცელი		საშუალო 2025			
A 3					
W2- გლუვი საღებავი Ral9010 - 298.0 კვ.მ					
პროექტით აღნიშნული					
შენიშვნები					
1. ნახაზზე ზომები მოყვანილია სანტიმეტრებში;					
შენიშვნები:					
პროექტი	ბ. ანგარიში				
დამუშავა	ბ. ანგარიში				
LIBERTY					
არქიტექტურული ნაწილი					
ნახაზი					
სტადია	მასშაბი	ფურც			
მუშა პროექტი	1:75				

